

OFÍCIO Nº 001/2020

Ijuí/RS, 28 de agosto de 2020.

Ao

Gabinete de Crise para o Enfrentamento da Epidemia de COVID-19
Governo do Estado do Rio Grande do Sul

A **ASSOCIAÇÃO DOS MUNICÍPIOS DO PLANALTO MÉDIO -AMUPLAM**, neste ato representada pelo seu Presidente, Eduardo Buzzatti, Prefeito do Município de Pejuçara, neste ato representando os Municípios da AMUPLAM, e **ASSOCIAÇÃO DOS MUNICÍPIOS DA REGIÃO CEILEIRO – AMUCELEIRO**, neste ato representada pelo seu Presidente, Carlos Alberto Vigne, Prefeito do Município de Braga, neste ato representando os Municípios da AMUCELEIRO, integrantes da 13ª Região do Estado do Rio Grande do Sul, de acordo com a divisão territorial prevista no Decreto Estadual nº 55.240, de 10 de maio de 2020, e alterações, que, de acordo com o resultado das mensurações dos indicadores de saúde, possibilita, excepcionalmente, a substituição dos protocolos de medidas segmentadas para o estabelecimento de um plano estruturado de prevenção e enfrentamento à epidemia do novo Coronavírus (COVID-19), vem pelo presente, expor nos termos que seguem:

A AMUPLAM, em decorrência das alterações promovidas no Decreto Estadual nº 55.240/2020, estabeleceu o Comitê Técnico para elaboração do plano estruturado de prevenção e enfrentamento a epidemia do novo Coronavírus (COVID-19) para a Região R13.

O referido plano estruturado de prevenção e enfrentamento à epidemia do novo Coronavírus (COVID-19) preenche todos os requisitos contidos no Decreto Estadual, definindo protocolos específicos, de acordo com a análise local, enquanto a Região R13 estiver classificada na bandeira vermelha, consistentes em:

I ALIMENTAÇÃO - Restaurantes a la carte, prato feito e buffet sem autosserviço:

- Teto de Operação: 50% Trabalhadores;
- 50% lotação, respeitado o teto de ocupação;
- Modo de Operação / Trabalhadores: Teletrabalho / Presencial restrito;
- Modo de Operação / Atendimento: Presencial restrito somente entre as 11hs até as 15hs e das 18hs até as 23hs, respeitado o teto de ocupação / Telentrega / Pegue e Leve / Drive-thru;

II ALIMENTAÇÃO - Lanchonetes e lancherias:

- Teto de Operação: 50% Trabalhadores;
- 50% lotação, respeitado o teto de ocupação;
- Modo de Operação / Trabalhadores: Teletrabalho / Presencial restrito;
- Modo de Operação / Atendimento: Presencial restrito somente entre as 06hs até as 22hs / Telentrega / Pague e Leve / Drive-thru;

III COMÉRCIO DE VEÍCULOS - Comércio de Veículos (rua):

- Teto de Operação: 50% trabalhadores
- Modo de Operação / Trabalhadores: Teletrabalho / Presencial restrito;
- Modo de Operação / Atendimento: presencial restrito, limitado a um cliente por atendente, respeitado o teto de ocupação / Teleatendimento;
- Funcionamento das 9h às 18h

IV COMÉRCIO ATACADISTA - Comércio Atacadista - Não essencial:

- Teto de Operação: 50 % trabalhadores;
- Modo de Operação / Trabalhador: Teletrabalho/ Presencial restrito;
- Modo de Operação / Atendimento: Presencial restrito, limitado a um cliente por atendente, respeitado o teto de ocupação / Comércio eletrônico / Telentrega / Drive —thru;
- Funcionamento 9h às 18h;

V COMÉRCIO VAREJISTA - Comércio Varejista - Não essencial (rua):

- Teto de Ocupação: 50% trabalhadores;
- Modo de Operação / Trabalhadores: Teletrabalho / Presencial restrito;
- Modo de Operação / Atendimento: Presencial restrito, limitado a um cliente por atendente, respeitado o teto de ocupação / Comércio eletrônico / Telentrega / Drive-thru;
- Funcionamento das 9h às 18h.

VI COMÉRCIO VAREJISTA - Comércio Varejista - Itens essenciais e não essenciais (centro comercial e shopping):

- Teto de Operação: 50% trabalhadores;
- 50% lotação, respeitado o teto de ocupação;
- Modo de Operação / Trabalhadores: Teletrabalho / Presencial restrito;
- Modo de Operação / Atendimento: Presencial restrito, limitado a um cliente por atendente, respeitado o teto de ocupação / Comércio eletrônico / Telentrega / Drive —thru;
- Funcionamento das 9h às 18h.

Tais medidas foram apresentadas pelo Comitê e aprovadas pelos Municípios que compõem a Região R13, conforme declarações anexas.

Seguindo no combate à propagação da COVID-19, tais medidas poderão ser adotadas através da publicação de decretos municipais pelos seguintes Municípios:

- Ajuricaba
- Augusto Pestana
- Bozano
- Campo Novo

- Catuípe
- Chiapetta
- Coronel Barros
- Crissiumal
- Humaitá
- Ijuí
- Inhacorá
- Jóia
- Nova Ramada
- Panambi
- Pejuçara
- Santo Augusto
- São Martinho
- Sede Nova

Assim, diante do compartilhamento de responsabilidade no controle do distanciamento social, caso a Região R13 receba classificação de Bandeira Vermelha, a mesma passará a vigorar com as adaptações supramencionadas.

Segue anexo ao presente o Plano Estruturado de Prevenção e Enfrentamento à Pandemia do Novo Coronavírus elaborado pelo Comitê.

Atenciosamente,



EDUARDO BUZZATTI

Presidente da Associação dos Municípios do Planalto Médio – AMUPLAM
Prefeito de Pejuçara



CARLOS ALBERTO VIGNE

Presidente da Associação dos Municípios da Região Ceilero – AMUCELEIRO
Prefeito de Braga



Ata de Reunião dos Prefeitos de Região de Agrupamento R13 Amuplam e Amuceleiro

Aos 27 dias do mês de agosto do ano de dois mil e vinte, reuniram-se através de vídeo conferência, os prefeitos das regiões da AMUPLAM - Associação dos Municípios do Planalto Médio e da AMUCELEIRO - Associação dos Municípios da Região Celeiro, representantes da Região 13 (R13), para deliberar sobre o modelo de distanciamento controlado sugestionado pelo Governo do Estado do Rio Grande do Sul. Contando com a presença dos Prefeitos integrantes da região, foi discutido e apresentado o “Plano Estruturado de Prevenção e Enfrentamento à Epidemia do novo Coronavírus(COVID-19)”, em atendimento aos requisitos do Decreto nº 55.435, de 11 de agosto de 2020. Depois de apresentado e discutido pelos Gestores Municipais, o mesmo foi aprovado por unanimidade. Participaram da reunião o Presidente da Amuplam Prefeito de Pejuçara Eduardo Buzzatti, Prefeito de Panambi Daniel Hinnah, Prefeito de Augusto Pestana Vilmar Zimmermann, Prefeito de Bozano Ernesto Natal Nicoletti, Prefeito de Ijuí Valdir Heck, Prefeito de Coronel Barros Edison Osvaldo Arnt, Prefeito de Catuípe Joelson Baroni, Prefeito de Santo Augusto Naldo Wiegert, Prefeito de Chiapeta Eder Both, Prefeito de Sede Nova José Elias Paz, Prefeito de São Martinho Marino Krewer, Prefeito de Campo Novo Iliandro Cezar Welter, Prefeito de Crissiumal Roberto Bergmann, Prefeito de Inhacorá Everaldo Bueno Rolim e Prefeito de Humaitá Fernando Wegmann. Nada mais havendo a tratar, foi encerrada a presente reunião.

Ijuí, 27 de Agosto de 2020



Eduardo Buzzatti
Prefeito de Pejuçara
Presidente da Amuplam



CARLOS ALBERTO VIGNE
Presidente da Amuceleiro
Prefeito de Braga





Município de Nova Ramada

Estado do Rio Grande do Sul

CNPJ: 01.611.828/0001-49

DECLARAÇÃO

O Município abaixo relacionado, em número equivalente ou superior a 2/3 dos Municípios da Região COVID R13, DECLARA estar de acordo com a criação do Plano Estruturado de Prevenção e Enfrentamento à Epidemia do novo Coronavírus (COVID-19) da sua região, conforme os requisitos constantes no Decreto nº 55.435, de 11 de Agosto de 2020, podendo, assim, aderir ao plano por meio dos respectivos decretos municipais.

No mesmo sentido, DECLARA que o Plano Estruturado de Prevenção e Enfrentamento à Epidemia do novo Coronavírus (COVID-19) Regional:

a) contém medidas de proteção à saúde pública devidamente embasadas em evidências científicas, através de critérios epidemiológicos e sanitários, firmado por responsável técnico, médico ou profissional da vigilância em saúde ocupante da função há pelo menos dois anos, observadas as peculiaridades locais;

b) observa as medidas sanitárias permanentes de que trata o Decreto nº 55.240/2020 e as normas da Secretaria Estadual da Saúde aplicáveis;

c) prevê protocolos de medidas segmentadas para as quatro Bandeiras Finais, equivalentes às de que trata o art. 6º do Decreto nº 55.240/2020, vedada a criação de nova classificação, com aplicação em conformidade com a Bandeira Final definida para cada Região nos termos do mesmo Decreto;

d) estabelece, nos protocolos de medidas segmentadas de que trata o item "c" acima, medidas segmentadas específicas, as quais deverão ter, como parâmetro mínimo, para as suas Bandeiras Finais Preta, Vermelha e Laranja, as restrições estabelecidas, no âmbito do Estado, nos termos do art. 19 do Decreto nº 55.240/2020, para a Bandeira Final imediatamente anterior, devendo a Bandeira Final Amarela observar, como restrições mínimas, aquelas fixadas no âmbito do Estado para a mesma Bandeira.

Av. Gustavo König, nº 95 – Centro - Nova Ramada/RS – CEP: 98758-000

Fone: (55) 3338-1018 Fax: (55) 3338-1052

Site: www.novaramada.rs.gov.br



Município de Nova Ramada

Estado do Rio Grande do Sul

CNPJ: 01.611.828/0001-49

O conteúdo do Plano enviado ao Estado, os protocolos e os pareceres técnicos que o embasarem, bem como planilha comparativa com os protocolos do Estado, sob nossa responsabilidade, será divulgado no sítio eletrônico da Prefeitura Municipal, com, no mínimo, vinte e quatro horas de antecedência à sua vigência, conforme previsto no item c, inciso IV, do artigo 21 do Decreto nº 55.240/2020.

Sem mais e estando de acordo, firmo o seguinte representante municipal.

24 de agosto de 2020.

Município de Nova Ramada/RS
Marcus Jair bandeira
Prefeito Municipal
CPF: 610.481.350-04



Estado do Rio Grande do Sul

MUNICIPIO DE SÃO MARTINHO

CNPJ 87.613.097/0001-96

DECLARAÇÃO

O Município abaixo relacionados, em número equivalente ou superior a 2/3 dos Municípios da Região COVID R13, DECLARAM estar de acordo com a criação do Plano Estruturado de Prevenção e Enfrentamento à Epidemia do novo Coronavírus (COVID-19) da sua região, conforme os requisitos constantes no Decreto nº 55.435, de 11 de Agosto de 2020, podendo, assim, aderirem ao plano por meio dos respectivos decretos municipais.

No mesmo sentido, DECLARAM que o Plano Estruturado de Prevenção e Enfrentamento à Epidemia do novo Coronavírus (COVID-19) Regional:

- a) contém medidas de proteção à saúde pública devidamente embasadas em evidências científicas, através de critérios epidemiológicos e sanitários, firmado por responsável técnico, médico ou profissional da vigilância em saúde ocupante da função há pelo menos dois anos, observadas as peculiaridades locais;
- b) observa as medidas sanitárias permanentes de que trata o Decreto nº 55.240/2020 e as normas da Secretaria Estadual da Saúde aplicáveis;
- c) prevê protocolos de medidas segmentadas para as quatro Bandeiras Finais, equivalentes às de que trata o art. 6º do Decreto nº 55.240/2020, vedada a criação de nova classificação, com aplicação em conformidade com a Bandeira Final definida para cada Região nos termos do mesmo Decreto;
- d) estabelece, nos protocolos de medidas segmentadas de que trata o item "c" acima, medidas segmentadas específicas, as quais deverão ter, como parâmetro mínimo, para as suas Bandeiras Finais Preta, Vermelha e Laranja, as restrições estabelecidas, no âmbito do Estado, nos termos do art. 19 do Decreto nº 55.240/2020, para a Bandeira Final imediatamente anterior, devendo a Bandeira Final Amarela





Estado do Rio Grande do Sul

MUNICIPIO DE SÃO MARTINHO

CNPJ 87.613.097/0001-96

observar, como restrições mínimas, aquelas fixadas no âmbito do Estado para a mesma Bandeira.

O conteúdo do Plano enviado ao Estado, os protocolos e os pareceres técnicos que o embasarem, bem como planilha comparativa com os protocolos do Estado, sob nossa responsabilidade, serão divulgados no sítio eletrônico de cada uma das Prefeituras Municipais aqui listadas, com, no mínimo, vinte e quatro horas de antecedência à sua vigência, conforme previsto no item c, inciso IV, do artigo 21 do Decreto nº 55.240/2020.

Sem mais e estando de acordo, firmam os seguintes representantes municipais.

São Martinho – RS, 27 de agosto de 2020.

LEANDRO RODRIGUES DA SILVA
Vice-Prefeito no exercício do cargo de Prefeito Municipal
Município de São Martinho - RS



ESTADO DO RIO GRANDE DO SUL
MUNICÍPIO DE SEDE NOVA
PODER EXECUTIVO

DECLARAÇÃO

Os Municípios abaixo relacionados, em número equivalente ou superior a 2/3 dos Municípios da Região COVID R13, DECLARAM estar de acordo com a criação do Plano Estruturado de Prevenção e Enfrentamento à Epidemia do novo Coronavírus (COVID-19) da sua região, conforme os requisitos constantes no Decreto nº 55.435, de 11 de Agosto de 2020, podendo, assim, aderirem ao plano por meio dos respectivos decretos municipais.

No mesmo sentido, DECLARAM que o Plano Estruturado de Prevenção e Enfrentamento à Epidemia do novo Coronavírus (COVID-19) Regional:

- a) contém medidas de proteção à saúde pública devidamente embasadas em evidências científicas, através de critérios epidemiológicos e sanitários, firmado por responsável técnico, médico ou profissional da vigilância em saúde ocupante da função há pelo menos dois anos, observadas as peculiaridades locais;
- b) observa as medidas sanitárias permanentes de que trata o Decreto nº 55.240/2020 e as normas da Secretaria Estadual da Saúde aplicáveis;
- c) prevê protocolos de medidas segmentadas para as quatro Bandeiras Finais, equivalentes às de que trata o art. 6º do Decreto nº 55.240/2020, vedada a criação de nova classificação, com aplicação em conformidade com a Bandeira Final definida para cada Região nos termos do mesmo Decreto;
- d) estabelece, nos protocolos de medidas segmentadas de que trata o item "c" acima, medidas segmentadas específicas, as quais deverão ter, como parâmetro mínimo, para as suas Bandeiras Finais Preta, Vermelha e Laranja, as restrições estabelecidas, no âmbito do Estado, nos termos do art. 19 do Decreto nº 55.240/2020, para a Bandeira Final imediatamente anterior, devendo a Bandeira Final Amarela observar, como restrições mínimas, aquelas fixadas no âmbito do Estado para a mesma Bandeira.





ESTADO DO RIO GRANDE DO SUL
MUNICÍPIO DE SEDE NOVA
PODER EXECUTIVO

O conteúdo do Plano enviado ao Estado, os protocolos e os pareceres técnicos que o embasarem, bem como planilha comparativa com os protocolos do Estado, sob nossa responsabilidade, serão divulgados no sítio eletrônico de cada uma das Prefeituras Municipais aqui listadas, com, no mínimo, vinte e quatro horas de antecedência à sua vigência, conforme previsto no item c, inciso IV, do artigo 21 do Decreto nº 55.240/2020.

Sem mais e estando de acordo, firmam os seguintes representantes municipais.

28 de agosto de 2020.

Sede Nova/RS

José Elias Paz

002.145.210-52

DECLARAÇÃO

Os Municípios abaixo relacionados, em número equivalente ou superior a 2/3 dos Municípios da Região COVID R13, DECLARAM estar de acordo com a criação do Plano Estruturado de Prevenção e Enfrentamento à Epidemia do novo Coronavírus (COVID-19) da sua região, conforme os requisitos constantes no Decreto nº 55.435, de 11 de Agosto de 2020, podendo, assim, aderirem ao plano por meio dos respectivos decretos municipais.

No mesmo sentido, DECLARAM que o Plano Estruturado de Prevenção e Enfrentamento à Epidemia do novo Coronavírus (COVID-19) Regional:

- a) contém medidas de proteção à saúde pública devidamente embasadas em evidências científicas, através de critérios epidemiológicos e sanitários, firmado por responsável técnico, médico ou profissional da vigilância em saúde ocupante da função há pelo menos dois anos, observadas as peculiaridades locais;
- b) observa as medidas sanitárias permanentes de que trata o Decreto nº 55.240/2020 e as normas da Secretaria Estadual da Saúde aplicáveis;
- c) prevê protocolos de medidas segmentadas para as quatro Bandeiras Finais, equivalentes às de que trata o art. 6º do Decreto nº 55.240/2020, vedada a criação de nova classificação, com aplicação em conformidade com a Bandeira Final definida para cada Região nos termos do mesmo Decreto;
- d) estabelece, nos protocolos de medidas segmentadas de que trata o item "c" acima, medidas segmentadas específicas, as quais deverão ter, como parâmetro mínimo, para as suas Bandeiras Finais Preta, Vermelha e Laranja, as restrições estabelecidas, no âmbito do Estado, nos termos do art. 19 do Decreto nº 55.240/2020, para a Bandeira Final imediatamente anterior, devendo a Bandeira Final Amarela

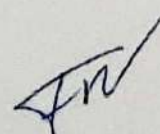

observar, como restrições mínimas, aquelas fixadas no âmbito do Estado para a mesma Bandeira.

O conteúdo do Plano enviado ao Estado, os protocolos e os pareceres técnicos que o embasarem, bem como planilha comparativa com os protocolos do Estado, sob nossa responsabilidade, serão divulgados no sítio eletrônico de cada uma das Prefeituras Municipais aqui listadas, com, no mínimo, vinte e quatro horas de antecedência à sua vigência, conforme previsto no item c, inciso IV, do artigo 21 do Decreto nº 55.240/2020.

Sem mais e estando de acordo, firmam os seguintes representantes municipais.

Humaitá/RS, 28 de agosto de 2020.



Município de Humaitá/RS
Nome do prefeito: Fernando Wegmann
CPF: 942.429.250-34

Fernando Wegmann
Prefeito Municipal



ESTADO DO RIO GRANDE DO SUL
PREFEITURA MUNICIPAL DE INHACORÁ

DECLARAÇÃO

O Município de INHACORÁ, DECLARA estar de acordo com a criação do Plano Estruturado de Prevenção e Enfrentamento à Epidemia do novo Coronavírus (COVID-19) da sua região, conforme os requisitos constantes no Decreto nº 55.435, de 11 de Agosto de 2020, podendo, assim, aderir ao plano por meio dos respectivos decretos municipais.

No mesmo sentido, DECLARA que o Plano Estruturado de Prevenção e Enfrentamento à Epidemia do novo Coronavírus (COVID-19) Regional:

- a) contém medidas de proteção à saúde pública devidamente embasadas em evidências científicas, através de critérios epidemiológicos e sanitários, firmado por responsável técnico, médico ou profissional da vigilância em saúde ocupante da função há pelo menos dois anos, observadas as peculiaridades locais;
- b) observa as medidas sanitárias permanentes de que trata o Decreto nº 55.240/2020 e as normas da Secretaria Estadual da Saúde aplicáveis;
- c) prevê protocolos de medidas segmentadas para as quatro Bandeiras Finais, equivalentes às de que trata o art. 6º do Decreto nº 55.240/2020, vedada a criação de nova classificação, com aplicação em conformidade com a Bandeira Final definida para cada Região nos termos do mesmo Decreto;
- d) estabelece, nos protocolos de medidas segmentadas de que trata o item "c" acima, medidas segmentadas específicas, as quais deverão ter, como parâmetro mínimo, para as suas Bandeiras Finais Preta, Vermelha e Laranja, as restrições estabelecidas, no âmbito do Estado, nos termos do art. 19 do Decreto nº 55.240/2020, para a Bandeira Final imediatamente anterior, devendo a Bandeira Final Amarela observar, como restrições mínimas, aquelas fixadas no âmbito do Estado para a mesma Bandeira.

Rua Elsa Florinda Stolbeg da Rosa, 205
CEP: 98.765-000 - Fone/Fax: (55) 3785-1110 - Inhacorá/RS
e-mail: administração@inhacora.rs.gov.br



COMPROMISSO COM O FUTURO
ADM 2017-2020



ESTADO DO RIO GRANDE DO SUL
PREFEITURA MUNICIPAL DE INHACORÁ

O conteúdo do Plano enviado ao Estado, os protocolos e os pareceres técnicos que o embasarem, bem como planilha comparativa com os protocolos do Estado, sob nossa responsabilidade, serão divulgados no sítio eletrônico de cada uma das Prefeituras Municipais aqui listadas, com, no mínimo, vinte e quatro horas de antecedência à sua vigência, conforme previsto no item c, inciso IV, do artigo 21 do Decreto nº 55.240/2020.

Sem mais e estando de acordo,

Inhacora, 21 de agosto de 2020.

EVERALDO BUENO ROLIM
Prefeito Municipal





MUNICÍPIO DE AJURICABA

Estado do Rio Grande do Sul

Gabinete do Prefeito

CNPJ 87.613.253/0001-19

DECLARAÇÃO

O Município abaixo relacionado, em número equivalente ou superior a 2/3 dos Municípios da Região COVID R13, DECLARAM estar de acordo com a criação do Plano Estruturado de Prevenção e Enfrentamento à Epidemia do novo Coronavírus (COVID-19) da sua região, conforme os requisitos constantes no Decreto nº 55.435, de 11 de Agosto de 2020, podendo, assim, aderirem ao plano por meio dos respectivos decretos municipais.

No mesmo sentido, DECLARAM que o Plano Estruturado de Prevenção e Enfrentamento à Epidemia do novo Coronavírus (COVID-19) Regional:

- a) contém medidas de proteção à saúde pública devidamente embasadas em evidências científicas, através de critérios epidemiológicos e sanitários, firmado por responsável técnico, médico ou profissional da vigilância em saúde ocupante da função há pelo menos dois anos, observadas as peculiaridades locais;
- b) observa as medidas sanitárias permanentes de que trata o Decreto nº 55.240/2020 e as normas da Secretaria Estadual da Saúde aplicáveis;
- c) prevê protocolos de medidas segmentadas para as quatro Bandeiras Finais, equivalentes às de que trata o art. 6º do Decreto nº 55.240/2020, vedada a criação de nova classificação, com aplicação em conformidade com a Bandeira Final definida para cada Região nos termos do mesmo Decreto;
- d) estabelece, nos protocolos de medidas segmentadas de que trata o item "c" acima, medidas segmentadas específicas, as quais deverão ter, como parâmetro mínimo, para as suas Bandeiras Finais Preta, Vermelha e Laranja, as restrições estabelecidas, no âmbito do



MUNICÍPIO DE AJURICABA

Estado do Rio Grande do Sul

Gabinete do Prefeito

CNPJ 87.613.253/0001-19

Estado, nos termos do art. 19 do Decreto nº 55.240/2020, para a Bandeira Final imediatamente anterior, devendo a Bandeira Final Amarela observar, como restrições mínimas, aquelas fixadas no âmbito do Estado para a mesma Bandeira.

O conteúdo do Plano enviado ao Estado, os protocolos e os pareceres técnicos que o embasarem, bem como planilha comparativa com os protocolos do Estado, sob nossa responsabilidade, serão divulgados no sítio eletrônico de cada uma das Prefeituras Municipais aqui listadas, com, no mínimo, vinte e quatro horas de antecedência à sua vigência, conforme previsto no item c, inciso IV, do artigo 21 do Decreto nº 55.240/2020.

Sem mais e estando de acordo, firmam os seguintes representantes municipais.

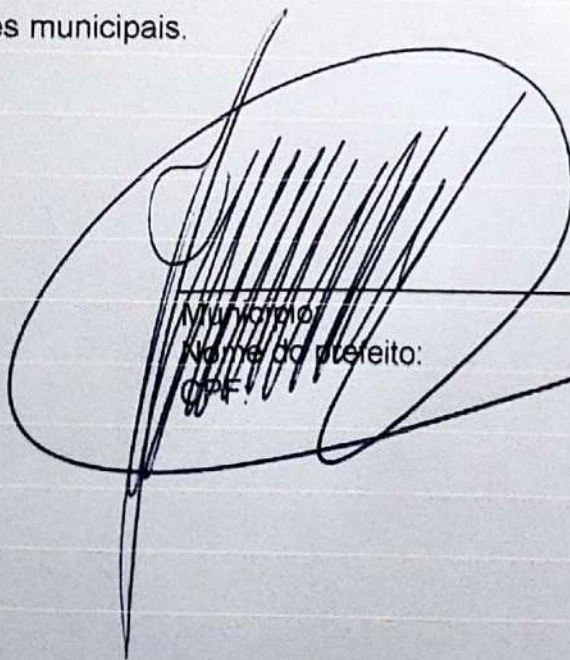
Município:
Nome do Prefeito:
CPF:

21 de agosto de 2020.



DECLARAÇÃO

O Município abaixo relacionado, integrante da Região COVID R13, **DECLARA** estar de acordo com a criação do Plano Estruturado de Prevenção e Enfrentamento à Epidemia do Novo Coronavírus (COVID-19) da sua região, conforme os requisitos constantes no Decreto nº 55.435, de 11 de agosto de 2020, podendo, assim, aderir ao plano por meio dos respectivos decretos municipais.

No mesmo sentido, **DECLARA** que o Plano Estruturado de Prevenção e Enfrentamento à Epidemia do Novo Coronavírus (COVID-19) Regional:

- a) contém medidas de proteção à saúde pública devidamente embasadas em evidências científicas, através de critérios epidemiológicos e sanitários, firmado por responsável técnico, médico ou profissional da vigilância em saúde ocupante da função há pelo menos dois anos, observadas as peculiaridades locais;
- b) observa as medidas sanitárias permanentes de que trata o Decreto nº 55.240/2020 e as normas da Secretaria Estadual da Saúde aplicáveis;
- c) prevê protocolos de medidas segmentadas para as quatro Bandeiras Finais, equivalentes às de que trata o art. 6º do Decreto nº 55.240/2020, vedada a criação de nova classificação, com aplicação em conformidade com a Bandeira Final definida para cada Região nos termos do mesmo Decreto;
- d) estabelece, nos protocolos de medidas segmentadas de que o item "c" acima, medidas segmentadas específicas, as quais deverão ter, como parâmetro mínimo, para as suas Bandeiras Finais Preta, Vermelha e Laranja, as restrições estabelecidas, no âmbito do Estado, nos termos do art. 19 do Decreto nº 55.240/2020, para a Bandeira Final imediatamente anterior, devendo a Bandeira Final Amarela observar, como restrições mínimas, aquelas fixadas no âmbito do Estado para a mesma Bandeira.

O conteúdo do Plano enviado ao Estado, os protocolos e os pareceres técnicos que o embasarem, bem como planilha comparativa com os protocolos do Estado, sob nossa responsabilidade, serão divulgados no sítio eletrônico de cada uma das Prefeituras Municipais, com, no mínimo, vinte e quatro horas de antecedência à sua vigência, conforme previsto no item c, inciso IV, do artigo 21 do Decreto nº 55.240/2020.

Sem mais e estando de acordo, firma o seguinte representante municipal.

Ijuí/RS, 21 de agosto de 2020.

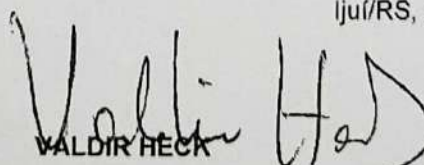
VALDIR HECK
Prefeito Municipal

DECLARAÇÃO

O Município abaixo relacionado, em número equivalente ou superior a 2/3 dos Municípios da Região COVID R13, DECLARA estar de acordo com a criação do Plano Estruturado de Prevenção e Enfrentamento à Epidemia do novo Coronavírus (COVID-19) da sua região, conforme os requisitos constantes no Decreto nº 55.435, de 11 de Agosto de 2020, podendo, assim, aderirem ao plano por meio dos respectivos decretos municipais.

No mesmo sentido, DECLARAM que o Plano Estruturado de Prevenção e Enfrentamento à Epidemia do novo Coronavírus (COVID-19) Regional:

- a) contém medidas de proteção à saúde pública devidamente embasadas em evidências científicas, através de critérios epidemiológicos e sanitários, firmado por responsável técnico, médico ou profissional da vigilância em saúde ocupante da função há pelo menos dois anos, observadas as peculiaridades locais;
- b) observa as medidas sanitárias permanentes de que trata o Decreto nº 55.240/2020 e as normas da Secretaria Estadual da Saúde aplicáveis;
- c) prevê protocolos de medidas segmentadas para as quatro Bandeiras Finais, equivalentes às de que trata o art. 6º do Decreto nº 55.240/2020, vedada a criação de nova classificação, com aplicação em conformidade com a Bandeira Final definida para cada Região nos termos do mesmo Decreto;
- d) estabelece, nos protocolos de medidas segmentadas de que trata o item "c" acima, medidas segmentadas específicas, as quais deverão ter, como parâmetro mínimo, para as suas Bandeiras Finais Preta, Vermelha e Laranja, as restrições estabelecidas, no âmbito do Estado, nos termos do art. 19 do Decreto nº 55.240/2020, para a Bandeira Final imediatamente anterior, devendo a Bandeira Final Amarela observar, como restrições mínimas, aquelas fixadas no âmbito do Estado para a mesma Bandeira.



Estado do Rio Grande do Sul
Prefeitura Municipal de Chiapetta

Terra da Produtividade

O conteúdo do Plano enviado ao Estado, os protocolos e os pareceres técnicos que o embasarem, bem como planilha comparativa com os protocolos do Estado, sob nossa responsabilidade, serão divulgados no sítio eletrônico de cada uma das Prefeituras Municipais aqui listadas, com, no mínimo, vinte e quatro horas de antecedência à sua vigência, conforme previsto no item c, inciso IV, do artigo 21 do Decreto nº 55.240/2020.

Sem mais e estando de acordo, firmam os seguintes representantes municipais.

Chiapetta/RS, 21 de agosto de 2020.

Município de Chiapetta
Eder Luis Both
CPF: 821.961.920-15

DECLARAÇÃO

O Município abaixo relacionado, em número equivalente ou superior a 2/3 dos Municípios da Região COVID R13, DECLARAM estar de acordo com a criação do Plano Estruturado de Prevenção e Enfrentamento à Epidemia do novo Coronavírus (COVID-19) da sua região, conforme os requisitos constantes no Decreto nº 55.435, de 11 de Agosto de 2020, podendo, assim, aderirem ao plano por meio dos respectivos decretos municipais.

No mesmo sentido, DECLARAM que o Plano Estruturado de Prevenção e Enfrentamento à Epidemia do novo Coronavírus (COVID-19) Regional:

- a) contém medidas de proteção à saúde pública devidamente embasadas em evidências científicas, através de critérios epidemiológicos e sanitários, firmado por responsável técnico, médico ou profissional da vigilância em saúde ocupante da função há pelo menos dois anos, observadas as peculiaridades locais;
- b) observa as medidas sanitárias permanentes de que trata o Decreto nº 55.240/2020 e as normas da Secretaria Estadual da Saúde aplicáveis;
- c) prevê protocolos de medidas segmentadas para as quatro Bandeiras Finais, equivalentes às de que trata o art. 6º do Decreto nº 55.240/2020, vedada a criação de nova classificação, com aplicação em conformidade com a Bandeira Final definida para cada Região nos termos do mesmo Decreto;
- d) estabelece, nos protocolos de medidas segmentadas de que trata o item "c" acima, medidas segmentadas específicas, as quais deverão ter, como parâmetro mínimo, para as suas Bandeiras Finais Preta, Vermelha e Laranja, as restrições estabelecidas, no âmbito do Estado, nos termos do art. 19 do Decreto nº 55.240/2020, para a Bandeira Final imediatamente anterior, devendo a Bandeira Final Amarela observar, como restrições mínimas, aquelas fixadas no âmbito do Estado para a mesma Bandeira.



O conteúdo do Plano enviado ao Estado, os protocolos e os pareceres técnicos que o embasarem, bem como planilha comparativa com os protocolos do Estado, sob nossa responsabilidade, serão divulgados no sítio eletrônico de cada uma das Prefeituras Municipais aqui listadas, com, no mínimo, vinte e quatro horas de antecedência à sua vigência, conforme previsto no item c, inciso IV, do artigo 21 do Decreto nº 55.240/2020.

Sem mais e estando de acordo, firmam os seguintes representantes municipais.



Joelson Antonio Baroni – Catuípe/RS
CPF: 523.671.690-04

Joelson Antonio Baroni
Prefeito Municipal de
Catuípe/RS

21 de agosto de 2020.





ESTADO DO RIO GRANDE DO SUL

PREFEITURA MUNICIPAL DE CRISSIUMAL



DECLARAÇÃO

O Município abaixo relacionado, em número equivalente ou superior a 2/3 dos Municípios da Região COVID R13, DECLARA estar de acordo com a criação do Plano Estruturado de Prevenção e Enfrentamento à Epidemia do novo Coronavírus (COVID-19) da sua região, conforme os requisitos constantes no Decreto nº 55.435, de 11 de Agosto de 2020, podendo, assim, aderirem ao plano por meio dos respectivos decretos municipais.

No mesmo sentido, DECLARA que o Plano Estruturado de Prevenção e Enfrentamento à Epidemia do novo Coronavírus (COVID-19) Regional:

a) contém medidas de proteção à saúde pública devidamente embasadas em evidências científicas, através de critérios epidemiológicos e sanitários, firmado por responsável técnico, médico ou profissional da vigilância em saúde ocupante da função há pelo menos dois anos, observadas as peculiaridades locais;

b) observa as medidas sanitárias permanentes de que trata o Decreto nº 55.240/2020 e as normas da Secretaria Estadual da Saúde aplicáveis;

c) prevê protocolos de medidas segmentadas para as quatro Bandeiras Finais, equivalentes às de que trata o art. 6º do Decreto nº 55.240/2020, vedada a criação de nova classificação, com aplicação em conformidade com a Bandeira Final definida para cada Região nos termos do mesmo Decreto;

d) estabelece, nos protocolos de medidas segmentadas de que trata o item "c" acima, medidas segmentadas específicas, as quais deverão ter, como parâmetro mínimo, para as suas Bandeiras Finais Preta, Vermelha e Laranja, as restrições estabelecidas, no âmbito do Estado, nos termos do art. 19 do Decreto nº 55.240/2020, para a Bandeira Final imediatamente anterior, devendo a Bandeira Final Amarela observar, como restrições mínimas, aquelas fixadas no âmbito do Estado para a mesma Bandeira.

O conteúdo do Plano enviado ao Estado, os protocolos e os pareceres técnicos que o embasarem, bem como planilha comparativa com os protocolos do Estado, sob nossa responsabilidade, serão divulgados no sítio eletrônico de cada uma das Prefeituras Municipais aqui listadas, com, no mínimo, vinte e quatro horas de antecedência à sua vigência, conforme previsto no item c, inciso IV, do artigo 21 do Decreto nº 55.240/2020.

Sem mais e estando de acordo, firma o seguinte representante municipal.

Crissiumal, RS, 21 de agosto de 2020.

ROBERTO BERGMANN
Prefeito Municipal



DECLARAÇÃO

O Município abaixo relacionados, em número equivalente ou superior a 2/3 dos Municípios da Região COVID R13, DECLARAM estar de acordo com a criação do Plano Estruturado de Prevenção e Enfrentamento à Epidemia do novo Coronavírus (COVID-19) da sua região, conforme os requisitos constantes no Decreto nº 55.435, de 11 de Agosto de 2020, podendo, assim, aderirem ao plano por meio dos respectivos decretos municipais.

No mesmo sentido, DECLARAM que o Plano Estruturado de Prevenção e Enfrentamento à Epidemia do novo Coronavírus (COVID-19) Regional:

- a) contém medidas de proteção à saúde pública devidamente embasadas em evidências científicas, através de critérios epidemiológicos e sanitários, firmado por responsável técnico, médico ou profissional da vigilância em saúde ocupante da função há pelo menos dois anos, observadas as peculiaridades locais;
- b) observa as medidas sanitárias permanentes de que trata o Decreto nº 55.240/2020 e as normas da Secretaria Estadual da Saúde aplicáveis;
- c) prevê protocolos de medidas segmentadas para as quatro Bandeiras Finais, equivalentes às de que trata o art. 6º do Decreto nº 55.240/2020, vedada a criação de nova classificação, com aplicação em conformidade com a Bandeira Final definida para cada Região nos termos do mesmo Decreto;
- d) estabelece, nos protocolos de medidas segmentadas de que trata o item "c" acima, medidas segmentadas específicas, as quais deverão ter, como parâmetro mínimo, para as suas Bandeiras Finais Preta, Vermelha e Laranja, as restrições estabelecidas, no âmbito do Estado, nos termos do art. 19 do Decreto nº 55.240/2020, para a Bandeira Final imediatamente anterior, devendo a Bandeira Final Amarela observar, como restrições mínimas, aquelas fixadas no âmbito do Estado para a mesma Bandeira.



ESTADO DO RIO GRANDE DO SUL
PREFEITURA MUNICIPAL DE AUGUSTO PESTANA

O conteúdo do Plano enviado ao Estado, os protocolos e os pareceres técnicos que o embasarem, bem como planilha comparativa com os protocolos do Estado, sob nossa responsabilidade, serão divulgados no sítio eletrônico de cada uma das Prefeituras Municipais aqui listadas, com, no mínimo, vinte e quatro horas de antecedência à sua vigência, conforme previsto no item c, inciso IV, do artigo 21 do Decreto nº 55.240/2020.

Sem mais e estando de acordo, firmam os seguintes representantes municipais.

21 de agosto de 2020.

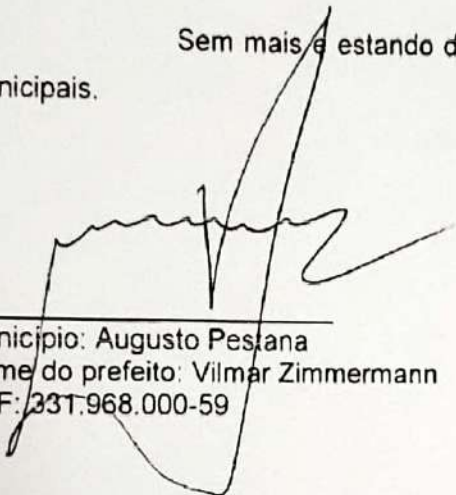

Município: Augusto Pestana
Nome do prefeito: Vilmar Zimmermann
CPF: 331.968.000-59



DECLARAÇÃO

O Município abaixo relacionado, em número equivalente ou superior a 2/3 dos Municípios da Região COVID R13, DECLARA estar de acordo com a criação do Plano Estruturado de Prevenção e Enfrentamento à Epidemia do novo Coronavírus (COVID-19) da sua região, conforme os requisitos constantes no Decreto nº 55.435, de 11 de Agosto de 2020, podendo, assim, aderirem ao plano por meio dos respectivos decretos municipais.

No mesmo sentido, DECLARA que o Plano Estruturado de Prevenção e Enfrentamento à Epidemia do novo Coronavírus (COVID-19) Regional:

- a) contém medidas de proteção à saúde pública devidamente embasadas em evidências científicas, através de critérios epidemiológicos e sanitários, firmado por responsável técnico, médico ou profissional da vigilância em saúde ocupante da função há pelo menos dois anos, observadas as peculiaridades locais;
- b) observa as medidas sanitárias permanentes de que trata o Decreto nº 55.240/2020 e as normas da Secretaria Estadual da Saúde aplicáveis;
- c) prevê protocolos de medidas segmentadas para as quatro Bandeiras Finais, equivalentes às de que trata o art. 6º do Decreto nº 55.240/2020, vedada a criação de nova classificação, com aplicação em conformidade com a Bandeira Final definida para cada Região nos termos do mesmo Decreto;
- d) estabelece, nos protocolos de medidas segmentadas de que trata o item "c" acima, medidas segmentadas específicas, as quais deverão ter, como parâmetro mínimo, para as suas Bandeiras Finais Preta, Vermelha e Laranja, as restrições estabelecidas, no âmbito do Estado, nos termos do art. 19 do Decreto nº 55.240/2020, para a Bandeira Final imediatamente anterior, devendo a Bandeira Final Amarela observar, como restrições mínimas, aquelas fixadas no âmbito do Estado para a mesma Bandeira.



Estado do Rio Grande do Sul

Município de Jóia

"Terra das Nascentes"

O conteúdo do Plano enviado ao Estado, os protocolos e os pareceres técnicos que o embasarem, bem como planilha comparativa com os protocolos do Estado, sob nossa responsabilidade, serão divulgados no sítio eletrônico da Prefeitura Municipal com, no mínimo, vinte e quatro horas de antecedência à sua vigência, conforme previsto no item c, inciso IV, do artigo 21 do Decreto nº 55.240/2020.

Sem mais e estando de acordo, firma esta declaração.

Jóia(RS), 21 de agosto de 2020.

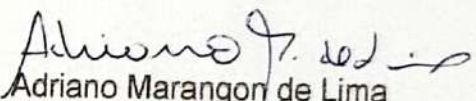
Adriano Marangon de Lima
Prefeito de Jóia



ESTADO DO RIO GRANDE DO SUL
MUNICÍPIO DE SANTO AUGUSTO
PODER EXECUTIVO

DECLARAÇÃO

O Município abaixo relacionado, integrante dos Municípios da Região COVID R13, DECLARA estar de acordo com a criação do Plano Estruturado de Prevenção e Enfrentamento à Epidemia do novo Coronavírus (COVID-19) da sua região, conforme os requisitos constantes no Decreto nº 55.435, de 11 de Agosto de 2020, podendo, assim, aderir ao plano por meio dos respectivos decretos municipais. No mesmo sentido, DECLARA que o Plano Estruturado de Prevenção e Enfrentamento à Epidemia do novo Coronavírus (COVID-19) Regional:

a) contém medidas de proteção à saúde pública devidamente embasadas em evidências científicas, através de critérios epidemiológicos e sanitários, firmado por responsável técnico, médico ou profissional da vigilância em saúde ocupante da função há pelo menos dois anos, observadas as peculiaridades locais;

b) observa as medidas sanitárias permanentes de que trata o Decreto nº 55.240/2020 e as normas da Secretaria Estadual da Saúde aplicáveis;

c) prevê protocolos de medidas segmentadas para as quatro Bandeiras Finais, equivalentes às de que trata o art. 6º do Decreto nº 55.240/2020, vedada a criação de nova classificação, com aplicação em conformidade com a Bandeira Final definida para cada Região nos termos do mesmo Decreto;

d) estabelece, nos protocolos de medidas segmentadas de que trata o item "c" acima, medidas segmentadas específicas, as quais deverão ter, como parâmetro mínimo, para as suas Bandeiras Finais Preta, Vermelha e Laranja, as restrições estabelecidas, no âmbito do Estado, nos termos do art. 19 do Decreto nº 55.240/2020, para a Bandeira Final imediatamente anterior, devendo a Bandeira Final Amarela observar, como restrições mínimas, aquelas fixadas no âmbito do Estado para a mesma Bandeira.

O conteúdo do Plano enviado ao Estado, os protocolos e os pareceres técnicos que o embasarem, bem como planilha comparativa com os protocolos do Estado, sob nossa responsabilidade, serão divulgados no sítio eletrônico de cada uma das Prefeituras Municipais listadas, com, no mínimo, vinte e quatro horas de antecedência à sua vigência, conforme previsto no item c, inciso IV, do artigo 21 do Decreto nº 55.240/2020.

Sem mais e estando de acordo, firma o seguinte representante municipal.

Santo Augusto 21 de agosto de 2020.

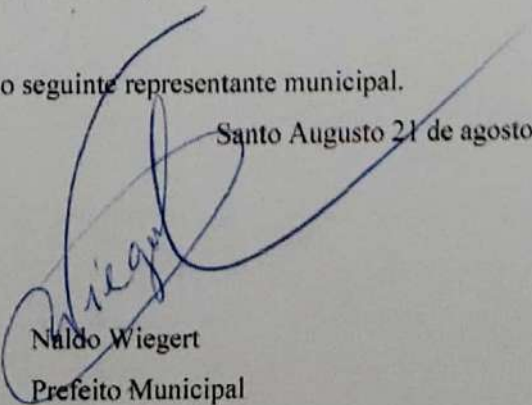
Naldo Wiegert

Prefeito Municipal

CPF 083.748.990-34



ESTADO DO RIO GRANDE DO SUL

Prefeitura Municipal de Pejuçara

DECLARAÇÃO

O Município de Pejuçara, DECLARA estar de acordo com a criação do Plano Estruturado de Prevenção e Enfrentamento à Epidemia do novo Coronavírus (COVID-19) da sua região, conforme os requisitos constantes no Decreto nº 55.435, de 11 de Agosto de 2020, podendo, assim, aderirem ao plano por meio dos respectivos decretos municipais.

No mesmo sentido, DECLARA que o Plano Estruturado de Prevenção e Enfrentamento à Epidemia do novo Coronavírus (COVID-19) Regional:

a) contém medidas de proteção à saúde pública devidamente embasadas em evidências científicas, através de critérios epidemiológicos e sanitários, firmado por responsável técnico, médico ou profissional da vigilância em saúde ocupante da função há pelo menos dois anos, observadas as peculiaridades locais;

b) observa as medidas sanitárias permanentes de que trata o Decreto nº 55.240/2020 e as normas da Secretaria Estadual da Saúde aplicáveis;

c) prevê protocolos de medidas segmentadas para as quatro Bandeiras Finais, equivalentes às de que trata o art. 6º do Decreto nº 55.240/2020, vedada a criação de nova classificação, com aplicação em conformidade com a Bandeira Final definida para cada Região nos termos do mesmo Decreto;

d) estabelece, nos protocolos de medidas segmentadas de que trata o item "c" acima, medidas segmentadas específicas, as quais deverão ter, como parâmetro mínimo, para as suas Bandeiras Finais Preta, Vermelha e Laranja, as restrições estabelecidas, no âmbito do Estado, nos termos do art. 19 do Decreto nº 55.240/2020, para a Bandeira Final imediatamente anterior, devendo a Bandeira Final Amarela observar, como restrições mínimas, aquelas fixadas no âmbito do Estado para a mesma Bandeira.

O conteúdo do Plano enviado ao Estado, os protocolos e os pareceres técnicos que o embasarem, bem como planilha comparativa com os protocolos do Estado, sob nossa responsabilidade, serão divulgados no sítio eletrônico de cada uma das Prefeituras Municipais aqui listadas, com, no mínimo, vinte e quatro horas de antecedência à sua vigência, conforme previsto no item c, inciso IV, do artigo 21 do Decreto nº 55.240/2020.

Sem mais e estando de acordo, firma o presente.

Pejuçara, 21 de agosto de 2020.

EDUARDO BUZZATTI
Prefeito Municipal



Estado do Rio Grande do Sul

Município de Bozano

DECLARAÇÃO

O Município abaixo relacionado, integrante da Região COVID R13, DECLARA estar de acordo com a criação do Plano Estruturado de Prevenção e Enfrentamento à Epidemia do novo Coronavírus (COVID-19) da sua região, conforme os requisitos constantes no Decreto nº 55.435, de 11 de Agosto de 2020, podendo, assim, aderir ao plano por meio dos respectivos decretos municipais.

No mesmo sentido, DECLARA que o Plano Estruturado de Prevenção e Enfrentamento à Epidemia do novo Coronavírus (COVID-19) Regional:

- a) contém medidas de proteção à saúde pública devidamente embasadas em evidências científicas, através de critérios epidemiológicos e sanitários, firmado por responsável técnico, médico ou profissional da vigilância em saúde ocupante da função há pelo menos dois anos, observadas as peculiaridades locais;
- b) observa as medidas sanitárias permanentes de que trata o Decreto nº 55.240/2020 e as normas da Secretaria Estadual da Saúde aplicáveis;
- c) prevê protocolos de medidas segmentadas para as quatro Bandeiras Finais, equivalentes às de que trata o art. 6º do Decreto nº 55.240/2020, vedada a criação de nova classificação, com aplicação em conformidade com a Bandeira Final definida para cada Região nos termos do mesmo Decreto;
- d) estabelece, nos protocolos de medidas segmentadas de que trata o item "c" acima, medidas segmentadas específicas, as quais deverão ter, como parâmetro mínimo, para as suas Bandeiras Finais Preta, Vermelha e Laranja, as restrições estabelecidas, no âmbito do Estado, nos termos do art. 19 do Decreto nº 55.240/2020, para a Bandeira Final imediatamente anterior, devendo a Bandeira Final Amarela observar, como restrições mínimas, aquelas fixadas no âmbito do Estado para a mesma Bandeira.

O conteúdo do Plano enviado ao Estado, os protocolos e os pareceres técnicos que o embasarem, bem como planilha comparativa com os protocolos do Estado, sob nossa responsabilidade, serão divulgados no sítio eletrônico de cada uma das Prefeituras Municipais, com, no mínimo, vinte e quatro horas de antecedência à sua vigência, conforme previsto no item c, inciso IV, do artigo 21 do Decreto nº 55.240/2020.

Sem mais e estando de acordo, firma o seguinte representante municipal.

Bozano 21 de agosto de 2020.

Ernesto Natal Nicoletti – CPF nº 453.141.790-91

Prefeito Municipal

Av. Silvio Frederico Ceccato, nº 518 - Fone (55) 3643.2004 - 3643.2107
CEP 98733-000 - BOZANO - RS CNPJ 04.216.419/0001-36



ESTADO DO RIO GRANDE DO SUL
Município de Coronel Barros

DECLARAÇÃO

O Município abaixo relacionado, Município da Região COVID R13, DECLARA estar de acordo com a criação do Plano Estruturado de Prevenção e Enfrentamento à Epidemia do novo Coronavírus (COVID-19) da sua região, conforme os requisitos constantes no Decreto nº 55.435, de 11 de Agosto de 2020, podendo, assim, aderirem ao plano por meio dos respectivos decretos municipais.

No mesmo sentido, DECLARA que o Plano Estruturado de Prevenção e Enfrentamento à Epidemia do novo Coronavírus (COVID-19) Regional:

- a) contém medidas de proteção à saúde pública devidamente embasadas em evidências científicas, através de critérios epidemiológicos e sanitários, firmado por responsável técnico, médico ou profissional da vigilância em saúde ocupante da função há pelo menos dois anos, observadas as peculiaridades locais;
- b) observa as medidas sanitárias permanentes de que trata o Decreto nº 55.240/2020 e as normas da Secretaria Estadual da Saúde aplicáveis;
- c) prevê protocolos de medidas segmentadas para as quatro Bandeiras Finais, equivalentes às de que trata o art. 6º do Decreto nº 55.240/2020, vedada a criação de nova classificação, com aplicação em conformidade com a Bandeira Final definida para cada Região nos termos do mesmo Decreto;
- d) estabelece, nos protocolos de medidas segmentadas de que trata o item "c" acima, medidas segmentadas específicas, as quais deverão ter, como parâmetro mínimo, para as suas Bandeiras Finais Preta, Vermelha e Laranja, as restrições estabelecidas, no âmbito do Estado, nos termos do art. 19 do Decreto nº 55.240/2020, para a Bandeira Final imediatamente anterior, devendo a Bandeira Final Amarela observar, como restrições mínimas, aquelas fixadas no âmbito do Estado para a mesma Bandeira.

O conteúdo do Plano enviado ao Estado, os protocolos e os pareceres técnicos que o embasarem, bem como planilha comparativa com os protocolos do Estado, sob nossa responsabilidade, serão divulgados no sítio eletrônico de cada uma das Prefeituras Municipais aqui listadas, com, no mínimo, vinte e quatro horas de antecedência à sua vigência, conforme previsto no item c, inciso IV, do artigo 21 do Decreto nº 55.240/2020.

Sem mais e estando de acordo, firma a presente.

21 de agosto de 2020.

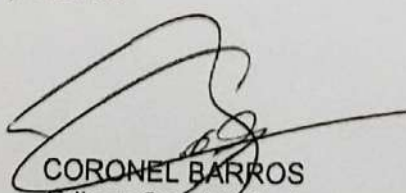
CORONEL BARROS
Edison Osvaldo Arnt
Prefeito municipal
CPF: 576.261.620-72

PLANO ESTRUTURADO DE PREVENÇÃO E ENFRENTAMENTO À PANDEMIA DO NOVO CORONAVÍRUS (COVID-19)

Ijuí/RS, 28 de agosto de 2020

Ao
Excelentíssimo Senhor Eduardo Buzzatti
Presidente Associação dos Municípios do Planalto Médio (AMUPLAM)

O **COMITÊ DE TRABALHO**, composto por integrantes dos Municípios Associados à AMUPLAM, criado para a análise do distanciamento social controlado e elaboração do **PLANO ESTRUTURADO DE PREVENÇÃO E ENFRENTAMENTO À PANDEMIA DO NOVO CORONAVÍRUS (COVID-19)**, vem expor os termos que seguem:

CONSIDERANDO a legitimidade da AMUPLAM em representar seus municípios associados nos mais diversos assuntos de interesse regional e local;

CONSIDERANDO a reunião do dia 04 de agosto em que estiveram presentes autoridades do mais alto gabarito de nosso Estado, principalmente o Excelentíssimo Senhor Governador do Estado do Rio Grande do Sul;

CONSIDERANDO que dentre as autoridades estavam dirigentes da FAMURS, presidentes das associações de municípios de todo o Rio Grande do Sul e o Prefeito de Pejuçara, Sr. Eduardo Buzzatti, Presidente da entidade ora destinatária;

CONSIDERANDO a referência e a posição do Sr. Governador Eduardo Leite na referida reunião do dia 04 de agosto, apresentando os ideais norteadores para o compartilhamento de gestão do distanciamento social no Rio Grande do Sul com as associações de municípios do Rio Grande do Sul;

CONSIDERANDO que a AMUPLAM, em decorrência da publicação do Decreto do Governo do Estado nº 55.285/2020, estabeleceu este Comitê Técnico para elaboração do Plano Regional de Distanciamento Social Controlado para a Região 13;

CONSIDERANDO a análise de números, dados e aporte técnico das secretarias municipais da saúde;

CONSIDERANDO que as medidas adotadas pelos municípios que compõem a Região 13, no combate à propagação da COVID-19 vem apresentando resultados satisfatórios no combate ao COVID-19;

CONSIDERANDO a necessidade de fomentar as ações econômicas pertinentes, visando a recuperar empregos e salvar vidas;

CONSIDERANDO a capacidade de manutenção de ações voltadas à orientação para adoção de medidas de higienização pelas comunidades, comércios, indústrias e serviços dos municípios da região;

CONSIDERANDO a necessidade de manter meios de fiscalização eficientes atacando os pontos que efetivamente causam a propagação do vírus no âmbito dos municípios associados;

CONSIDERANDO o dever e a necessidade de continuidade no combate a propagação da COVID-19, sem prejuízo da retomada das atividades empresariais no âmbito dos municípios da região 13;

CONSIDERANDO, por fim, o Decreto Estadual nº 55.240, de 10 de maio de 2020 e suas alterações, bem assim os termos da reunião acima referendada e alterações e as políticas públicas conjuntas entre o Estado e os Municípios, no combate ao COVID-19:

Este Comitê apresenta o modelo de **PLANO ESTRUTURADO DE PREVENÇÃO E ENFRENTAMENTO À PANDEMIA DO NOVO CORONAVIRUS (COVID-19) COM PROTOCOLOS ESPECÍFICOS** a ser aplicado na Região 13, nos seguintes termos:

1. DA ELABORAÇÃO DO PLANO

A AMUPLAM compôs este Comitê de Trabalho, com o aval de seus associados, visando a substituição de pontos isolados dos protocolos das Medidas Sanitárias Segmentadas referentes à classificação das Bandeiras Vermelhas.

Os indicadores apresentados pelo Sr. Governador permitem verificar que a Região fez e faz o possível ao seu alcance, como dever de casa, e melhorou seus índices na última semana (de 18 a 24 de agosto).

2. DOS DADOS E INFORMAÇÕES CIENTÍFICAS

Os dados científicos avalizam a formatação do pedido de substituição dos itens dos protocolos das Medidas Sanitárias Segmentadas da Bandeira Vermelha, adequando-se a realidade da Região.

As revisões dos itens em questão estão de acordo com os critérios do Estado, tendo como parâmetro mínimo as restrições estabelecidas na Bandeira Laranja, bandeira imediatamente anterior a Bandeira Vermelha.

Da análise da evolução dos indicadores do modelo de distanciamento controlado denota-se que desde a 5ª rodada a Região R13 tem se mantido classificada como Bandeira Laranja, com exceção da 15ª rodada, momento em que foi classificada como Bandeira Vermelha.

Na semana 10 a região apresentou média ponderada final de 1,34, já nas semanas 11, 12, 13 e 14 apresentou médias ponderadas finais de 1,55, 1,20, 1,29 e 1,24 respectivamente, mantendo-se na bandeira laranja, porém na semana 15, destoando das semanas anteriores, apresentou um aumento significativo, ficando com média ponderada final de 2,08, devido a piora nos indicadores velocidade de propagação e capacidade de atendimento.

Na atual semana (16) a média ponderada final da Região R13 voltou a cair, ficando em 1,25, vez que houve melhora na velocidade do avanço de 09 indicadores calculados.

O gráfico a seguir exibe a média ponderada da Região R13 nas últimas semanas, originária do modelo de distanciamento controlado do Rio Grande do Sul:

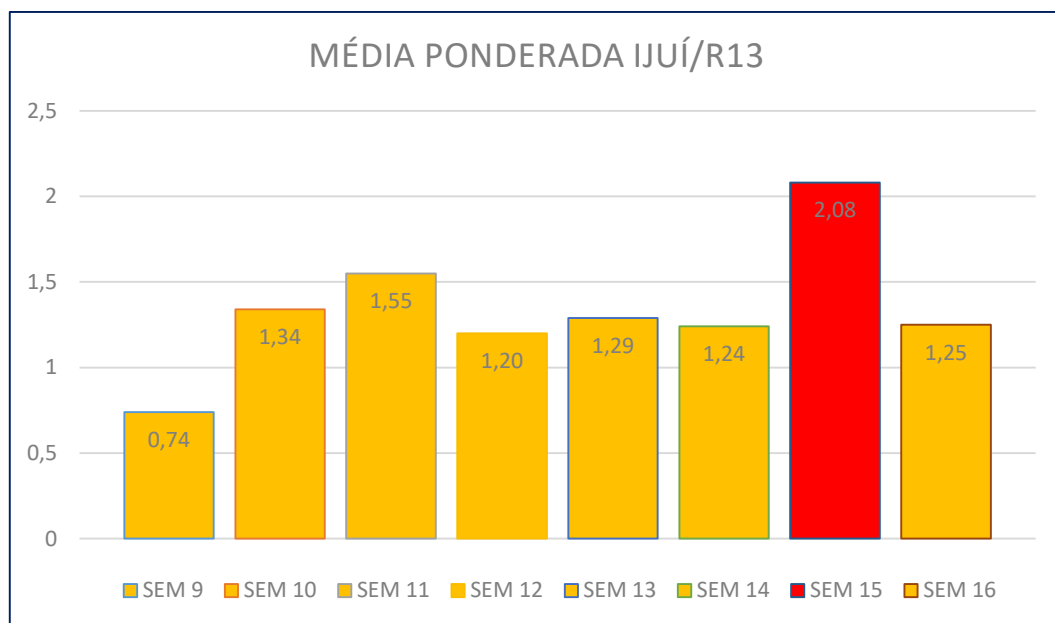

As planilhas abaixo elucidam os dados objeto da análise do Governo do Estado, que definiram a média ponderada final da Região R13 nas semanas 15 e 16:

						Medida:	Velocidade do avanço				Estágio de Evolução na região	Incidência de novos casos sobre a população	
						Região de Análise:	20 Regiões	7 Macrorregiões	7 Macrorregiões	7 Macrorregiões	20 Regiões	20 Regiões	20 Regiões
						Peso (sobre 10):	0,375	0,375	0,375	0,375	1	1,25	1,25
Região de Saúde	Macrorregião de Saúde	Município Mais Populoso	Média Ponderada	Possui até 3 casos de hospitalizações confirmadas para COVID-19 registradas nos últimos 14 dias?	Bandeira Final Definitiva*** SE 15	Bandeira Final Preliminar** SE 15	Nº de hospitalizações confirmadas para COVID-19 registradas nos últimos 7 dias / (1+Nº de hospitalizações confirmadas para COVID-19 registradas nos 7 dias anteriores)	Nº de internados por SRAG* em UTI no último dia / (1+Nº de internados por SRAG há 7 dias atrás)	Nº de Pacientes COVID-19 (Confirmados) em leitos clínicos no último dia / (1+Nº de Pacientes COVID-19 (Confirmados) em leitos clínicos há 7 dias atrás)	Nº de Pacientes COVID-19 (Confirmados) em leitos UTI no último dia / (1+Nº de Pacientes COVID-19 (Confirmados) em leitos UTI há 7 dias atrás)	Ativos na última semana / (1+Recuperados nos 50 dias anteriores ao início da semana)	Nº de hospitalizações confirmadas para COVID-19 registradas nos últimos 7 dias por 100.000 habitantes	Projeção de Nº de Óbitos para o período de 1 semana para cada 100.000 habitantes
R13	Missioneira	Ijuí	2,08	Não	Vermelha	Vermelha	1,05	1,18	1,58	1,05	0,47	8,32	2,01
Região de Saúde	Macrorregião de Saúde	Município Mais Populoso	Média Ponderada	Possui até 3 casos de hospitalizações confirmadas para COVID-19 registradas nos últimos 14 dias?	Bandeira Final Definitiva*** SE 16	Bandeira Final Preliminar** SE 16	Nº de hospitalizações confirmadas para COVID-19 registradas nos últimos 7 dias / (1+Nº de hospitalizações confirmadas para COVID-19 registradas nos 7 dias anteriores)	Nº de internados por SRAG* em UTI no último dia / (1+Nº de internados por SRAG há 7 dias atrás)	Nº de Pacientes COVID-19 (Confirmados) em leitos clínicos no último dia / (1+Nº de Pacientes COVID-19 (Confirmados) em leitos clínicos há 7 dias atrás)	Nº de Pacientes COVID-19 (Confirmados) em leitos UTI no último dia / (1+Nº de Pacientes COVID-19 (Confirmados) em leitos UTI há 7 dias atrás)	Ativos na última semana / (1+Recuperados nos 50 dias anteriores ao início da semana)	Nº de hospitalizações confirmadas para COVID-19 registradas nos últimos 7 dias por 100.000 habitantes	Projeção de Nº de Óbitos para o período de 1 semana para cada 100.000 habitantes
R13	Missioneira	Ijuí	1,25	Não	Laranja	Laranja	0,71	1,05	1,02	1,39	0,39	6,24	0,88

						Medida:	Capacidade de Atendimento				Mudança da Capacidade de Atendimento	
						Região de Análise:	7 Macrorregiões	Estado	7 Macrorregiões	Estado		
						Peso (sobre 10):	1,25	1,25	1,25	1,25		
Região de Saúde	Macrorregião de Saúde	Município Mais Populoso	Média Ponderada	Possui até 3 casos de hospitalizações confirmadas para COVID-19 registradas nos últimos 14 dias?	<u>Bandeira Final Definitiva***</u> <u>SE 15</u>	<u>Bandeira Final Preliminar**</u> <u>SE 15</u>	Leitos de UTI Livres / Leitos de UTI ocupados por pacientes COVID	Leitos de UTI Livres / Leitos de UTI ocupados por pacientes COVID	Nº de leitos de UTI livres no último dia para atender COVID / Nº de leitos de UTI livres 7 dias atrás para atender COVID	Nº de leitos de UTI livres no último dia para atender COVID / Nº de leitos de UTI livres 7 dias atrás para atender COVID		
R13	Missioneira	Ijuí	2,08	Não	Vermelha	Vermelha	1,73	0,784232365	0,655172414	0,932565789		
Região de Saúde	Macrorregião de Saúde	Município Mais Populoso	Média Ponderada	Possui até 3 casos de hospitalizações confirmadas para COVID-19 registradas nos últimos 14 dias?	<u>Bandeira Final Definitiva***</u> <u>SE 16</u>	<u>Bandeira Final Preliminar**</u> <u>SE 16</u>	Leitos de UTI Livres / Leitos de UTI ocupados por pacientes COVID	Leitos de UTI Livres / Leitos de UTI ocupados por pacientes COVID	Nº de leitos de UTI livres no último dia para atender COVID / Nº de leitos de UTI livres 7 dias atrás para atender COVID	Nº de leitos de UTI livres no último dia para atender COVID / Nº de leitos de UTI livres 7 dias atrás para atender COVID		
R13	Missioneira	Ijuí	1,25	Não	Laranja	Laranja	1,41	0,824362606	1,184210526	1,026455026		

Nos últimos 07 dias observou-se na região uma redução de 25% nas hospitalizações confirmadas para COVID-19, havendo o registro de 15 hospitalizações, sendo que na semana 14 registrou-se 18 hospitalizações, e nas semanas 15 ocorreram 20 hospitalizações.

Já na última semana, no indicador número de internados por SRAG em UTI no último dia (município do hospital), vislumbrou-se um acréscimo de 8%, variação menor que a ocorrida entre as semanas 14 e 15, em que o índice foi de 22%.

Também, o indicador número de internados em leitos clínicos Covid no último dia (município do hospital), nos últimos 07 dias identificou-se um aumento de 5%, índice inferior ao ocorrido entre a semana 14 e 15, na qual esta foi de 62%.

Outro indicador que apresentou melhora foi o número de óbitos nos últimos 07 dias, que teve redução de 75%.

Todavia, houve um aumento de 45% no indicador número de internados em número de leitos de UTI Covid no último dia, comparado com o número de

internações na semana 15. Da mesma forma nos últimos dias adveio um crescente aumento na taxa de ocupação de Leitos UTI adulto na Macrorregião, alcançando o índice de 80,7 (24 de agosto).

Igualmente as informações da Região R13, a Macrorregião Missioneira possui níveis baixos de ocupação dos Leitos Covid-19 Fora de UTI, estando com apenas 123 leitos ocupados, de um total de 968 leitos, o que representa somente 12,7% de uso de sua capacidade.

Assim, observa-se que os leitos clínicos estão com um baixo índice de ocupação, evidenciando-se que a probabilidade de se necessitar de leito de UTI seja baixa, ante o fato de a maioria dos tratamentos não requer hospitalização, sendo a recuperação dos pacientes acometidos pela doença realizada no ambiente domiciliar.

Além dos dados mencionados, seguem abaixo os gráficos de ocupação de leitos exportados do sistema de distanciamento no site do Governo do Estado (<https://covid.saude.rs.gov.br/>), contendo taxas de ocupação de Leitos de UTI, Leitos Covid-19 Fora de UTI e taxa de uso de respirador na UTI Adulto:

IJUI - R13

14 hospitais

Última atualização: 24 de agosto às 21h09

Ocupação de leitos



% de Ocupação Leitos UTI Adulto

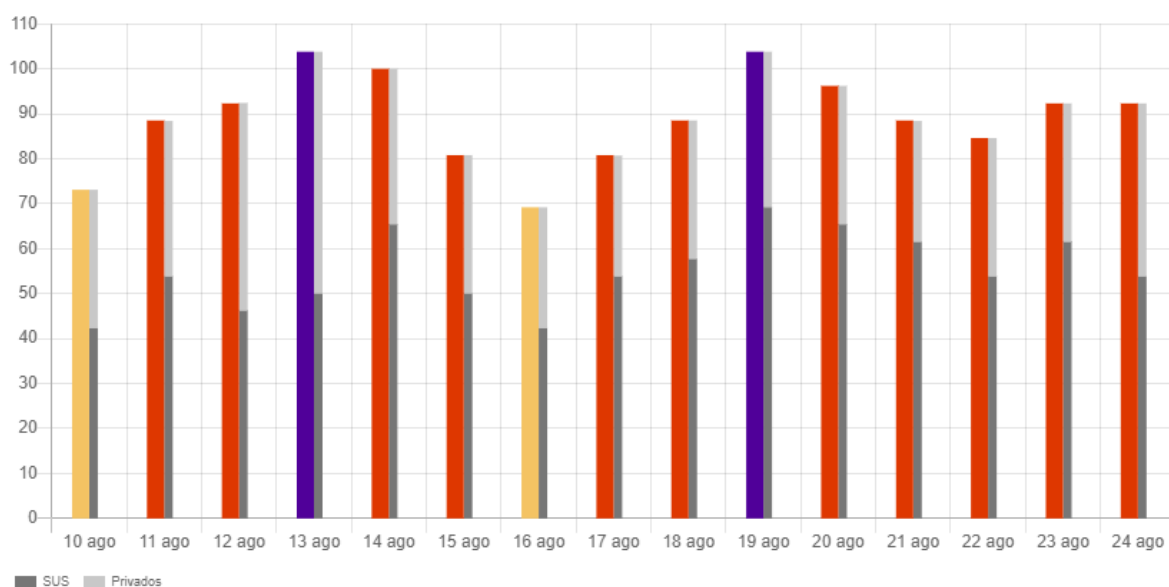

% de Ocupação Leitos Fora UTI Adulto

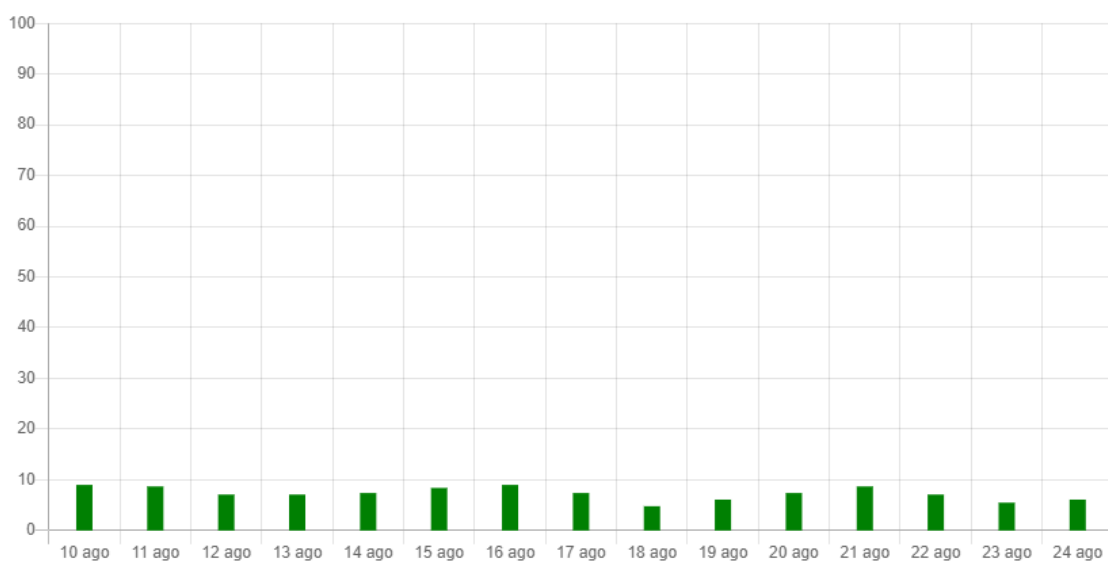

Dados quantitativos

Tipo de leito	Confirmados Covid-19 (SUS e Privados)	Suspeitos Covid-19 ou outra SRAG (SUS e Privados)	TOTAL
UTI Adulto	7	1	8
Fora UTI Adulto	11	8	19
UTI Pediátrica	0	0	0
Fora UTI Pediátrica	0	0	0
Total	18	9	27

Segue abaixo a planilha com os dados dos municípios que compõem a Região 13, na qual percebe-se a adoção de políticas públicas de controle da propagação do vírus pelos municípios

Municípios	Testados	Positivos	Recuperados	Ativos	Óbitos
Ajuricaba	195	12	11	1	0
Augusto Pestana	114	3	2	1	0
Bozano	74	5	4	1	0
Campo Novo	-	-	-	-	-
Catuípe	351	49	47	1	1
Chiapetta	258	52	51	1	0
Condor	138	41	37	3	1
Coronel Barros	110	19	8	17	0
Crissiumal	304	27	19	5	1
Humaitá	170	16	15	2	0
Ijuí	-	753	512	229	12
Inhacorá	-	-	-	-	-
Jóia	54	6	3	3	0
Nova Ramada	7	7	2	5	0
Panambi	1317	66	58	7	1
Pejuçara	177	25	23	2	0
Santo Augusto	323	36	27	7	2
São Martinho	350	90	66	24	1
São Valério do Sul	124	4	4	0	0
Sede Nova	-	-	-	-	-
TOTAL	4066	1211	889	309	19

Ainda, voltado para o enfrentamento e combate ao novo Coronavírus, o CISA-Consórcio Intermunicipal do Noroeste do Estado do Rio Grande do Sul e a UNIJUI celebraram convênio envolvendo a aquisição do equipamento QPCR, importado dos Estados Unidos, bem como insumos, os quais serão utilizados por parte da UNILAB, para o aumento na capacidade de realização de testes do novo coronavírus – COVID-19.

Do exposto, embora haja forte fiscalização aplicada pelos municípios buscando um controle eficiente por parte das indústrias, comércios e serviços, dentre outros segmentos para o combate e enfrentamento ao COVID-19, permite-se afirmar que a propagação do vírus não se dá nos estabelecimentos. O problema de contágio por Covid-19 não está diretamente ligado às atividades econômicas relacionadas ao

comércio, e sim na conscientização das pessoas, vez que fora destes locais, como é sabido, ainda existem aglomerações em desacordo com as orientações dos órgãos de públicos. Porém, constatado isso, é injusto que as atividades econômicas sejam penalizadas por ações independentes.

O PLANO ESTRUTURADO DE PREVENÇÃO E ENFRENTAMENTO À PANDEMIA DO NOVO CORONAVIRUS (COVID-19) COM PROTOCOLOS ESPECÍFICOS que ora se apresenta, no entendimento dos municípios que compõem a Região R13, neste ato representados pelos integrantes do Comitê, concilia a importância do controle sanitário austero com o exercício das atividades econômicas, manutenção de empregos e renda.

3. DO PLANO DE PREVENÇÃO E CONTINGÊNCIA

3.1. Objetivo

- Descrever as ações de Vigilância e Atenção em Saúde da região 13 em todos os níveis de complexidade, a serem executadas frente a detecção de um caso suspeito de Infecção Humana pelo novo Coronavírus (COVID-19);
- Minimizar riscos à população frente a um caso suspeito de COVID-19;
- Divulgar informações em saúde;
- Estabelecer estratégias de Comunicação e de Risco;
- Orientar a adoção de medidas preventivas e indicações de uso de EPI.

3.2. Definições de caso e agente etiológico

As ações descritas a seguir são embasadas no conhecimento atual sobre o novo Coronavírus (COVID-19) e estão em consonância com as orientações do Ministério da Saúde, da Organização Mundial da Saúde e Secretaria Estadual de Saúde do Rio Grande do Sul.

3.3. Definições de caso suspeito

Síndrome gripal: pessoa com febre de início súbito ($\geq 37.8^{\circ}\text{C}$) mesmo que referida, acompanhada de tosse ou dor de garganta, e pelo menos um dos sintomas:

mialgia, cefaleia ou artralgia, na ausência de outro diagnóstico específico. Crianças < 2 anos: febre de início súbito e sintomas respiratórios: tosse, coriza e obstrução nasal, na ausência de outro diagnóstico específico.

Síndrome Respiratória Aguda Grave (SRAG): indivíduo de qualquer idade, com síndrome gripal (conforme definição acima) e que apresente dispneia ou os seguintes sinais de gravidade: saturação de SpO₂ <95% em ar ambiente; sinais de desconforto respiratório ou aumento da frequência respiratória avaliada de acordo com a idade; piora nas condições clínicas de doença de base; hipotensão em relação à pressão arterial habitual do paciente. Em crianças: além dos itens anteriores, observar batimentos de asa de nariz, cianose, tiragem intercostal, desidratação e inapetência.

Ao se definir um caso como suspeito, compete a quem acolher o caso, no Hospital, ou UPA, Posto de Saúde, ESF, UBS, dentre outros:

- proceder com o isolamento do paciente, através da colocação de máscara cirúrgica e segregação em área com pouca ou nenhuma circulação de pessoas para seu atendimento;
- recomendar o paciente, com sinais leves e moderados o isolamento domiciliar e de todas as demais pessoas residentes no mesmo domicílio;
- em caso de pacientes com Síndrome Respiratória Aguda Grave (SRAG), o mesmo deve ser encaminhado ao serviço de urgência do Hospital indicado pelo Município.

3.4. Agente etiológico

A maioria das pessoas se infecta com os coronavírus comuns ao longo da vida, sendo as crianças pequenas mais propensas a se infectarem com o tipo mais comum do vírus. Os coronavírus mais comuns que infectam humanos são o alpha coronavírus 229E e NL63 e beta coronavírus OC43, HKU1.

Os tipos de coronavírus conhecidos até o momento são:

- Alpha coronavírus 229E e NL63;
- Beta coronavírus OC43 e HKU1;
- SARS-CoV (causador da Síndrome Respiratória Aguda Grave ou SARS);

- MERS-CoV (causador da Síndrome Respiratória do Oriente Médio ou MERS);
- SARS-CoV-2: novo tipo de vírus do agente coronavírus, chamado de coronavírus, que surgiu na China em 31 de dezembro de 2019.

3.5. Níveis de resposta

Conforme o quadro da Pandemia avança no território faz-se necessário estabelecer os níveis de resposta:

3.6. Alerta

O Nível de resposta de Alerta corresponde a uma situação em que o risco de introdução do COVID-19 na região seja elevado e não apresente casos suspeitos.

3.7. Perigo iminente

Nível de resposta de Perigo Iminente corresponde a uma situação em que haja caso suspeito de acordo com a definição de caso atual, conforme previsto no Capítulo IV, Seção I, Artigo 15 da Lei nº 8.080 de 19 de setembro de 1990, que dispõe sobre as condições para a promoção, proteção e recuperação da saúde, a organização e o funcionamento dos serviços correspondentes e dá outras providências:

A União, os Estados, o Distrito Federal e os Municípios exercerão, em seu âmbito administrativo, as seguintes atribuições: XIII - para atendimento de necessidades coletivas, urgentes e transitórias, decorrentes de situações de perigo iminente, de calamidade pública ou de irrupção de epidemias, a autoridade competente da esfera administrativa correspondente poderá requisitar bens e serviços, tanto de pessoas naturais como de jurídicas, sendo-lhes assegurada justa indenização.

Neste nível a estrutura do COE será ampliada com a presença de órgãos fora do setor saúde, mas que tenham relação com a resposta coordenada do evento.

3.8. Emergência de Saúde Pública de Importância Nacional (ESPIN)

Corresponde a uma situação em que há confirmação de transmissão local do primeiro caso do COVID-19, no território nacional, ou reconhecimento da declaração de Emergência de Saúde Pública de Importância Internacional (ESPII) pela Organização Mundial da Saúde (OMS). Estas situações configuram condições

para recomendação ao Ministro da Saúde de declaração de ESPIN, conforme previsto no Decreto nº 7.616 de 17 de novembro de 2011 que dispõe sobre a declaração de Emergência em Saúde Pública de Importância Nacional — ESPIN.

Artigo 4º A declaração de ESPIN será efetivada pelo Poder Executivo federal, por meio de ato do Ministério de Estado da Saúde, após análise de recomendação da Secretaria de Vigilância em Saúde do Ministério da Saúde, nos casos de situações epidemiológicas.

Este nível de Emergência está organizado em duas fases:

3.8.1. Fase contenção

- Todas as ações e medidas são adotadas para identificar oportunamente e evitar a dispersão do vírus;
- Toda rede de atenção à saúde do SUS deve ser alertada para a atual fase, com o objetivo de maior sensibilização dos profissionais de saúde para detecção de casos suspeitos, manejo adequado desses pacientes, bem como reforço do uso de EPI;
- Isolamento domiciliar para casos leves para evitar a ocupação de leitos desnecessariamente;
- Após a declaração de transmissão comunitária em todo território nacional será realizada a vigilância de profissionais de saúde que preencham a definição de síndrome gripal descrita anteriormente e de pacientes internados com SRAG hospitalizados.

3.8.2. Fase mitigação

Nesta fase as ações e medidas são adotadas para evitar casos graves e óbitos:

- Fortalecimento da atenção PRIMÁRIA, com a adoção das medidas já estabelecidas nos protocolos de doenças respiratórias;
- Medidas de atenção hospitalar para os casos graves e medidas restritivas individuais de isolamento e quarentena domiciliar para os casos leves, devem ser adotadas para evitar óbitos e o agravamento dos casos;

- A necessidade de organização do fluxo de atendimentos para a população;
- A necessidade de avaliação constante das ações em saúde conforme os dados epidemiológicos;
- As orientações dos órgãos oficiais de saúde das instâncias Federais e Estaduais;

a) Questões gerais:

- Com o aumento da procura/demanda no mercado nacional e consequente escassez de oferta de produtos para saúde, todos os profissionais das redes municipais deverão fazer uso racional dos recursos em saúde, evitando desperdício de material com vistas a não ocorrer a falta dos mesmos. Neste sentido as Prefeituras Municipais designarão profissional responsável para controle e disponibilização destes insumos;
- Se houver necessidade, profissionais que estão alocados nas Unidades Básicas de Saúde, das Unidades de Saúde da Família, e outros departamentos de saúde de gerência municipal, poderão ser realocados para auxiliar no atendimento dos casos de sintomáticos respiratórios em outra unidade que estiver prestando este serviço.
- Todos os profissionais da rede municipal de saúde devem engajar-se em transmitir informações preventivas para a população, estimulando o isolamento domiciliar dos casos leves. Para tanto haverá apoio de materiais informativos (panfletos, mídias digitais, dentre outros);
- É recomendado que se evite, neste momento, a solicitação de exames para investigação ou acompanhamento de situações crônicas de saúde, como por exemplo, check-ups, rastreamentos (pré-câncer do colo uterino, mamografia) exames radiológicos não urgentes e demais exames que não apresentem uma necessidade justificável, tanto com a finalidade de não sobrecarregar o sistema quanto de evitar o deslocamento desnecessário de pacientes;

Reforça-se que a orientação para casos considerados leves (pouco sintomáticos, sem disfunção respiratória) é permanecer em isolamento domiciliar, em

conformidade com as orientações do Conselho Federal de Medicina e do Ministério da Saúde.

4. DO MODELO DE DISTANCIAMENTO - PROTOCOLOS SUBSTITUTIVOS — BANDEIRA VERMELHA - R13.

Conforme já referido, os protocolos definidos enquanto estiver na bandeira vermelha a ser aplicada na Região 13, em pontos específicos, consistente em:

I ALIMENTAÇÃO - Restaurantes a la carte, prato feito e buffet sem autosserviço:

- Teto de Operação: 50% Trabalhadores;
- 50% lotação, respeitado o teto de ocupação;
- Modo de Operação / Trabalhadores: Teletrabalho / Presencial restrito;
- Modo de Operação / Atendimento: Presencial restrito somente entre as 11hs até as 15hs e das 18hs até as 23hs, respeitado o teto de ocupação / Telentrega / Pegue e Leve / Drive-thru;

II ALIMENTAÇÃO - Lanchonetes e lancherias:

- Teto de Operação: 50% Trabalhadores;
- 50% lotação, respeitado o teto de ocupação;
- Modo de Operação / Trabalhadores: Teletrabalho / Presencial restrito;
- Modo de Operação / Atendimento: Presencial restrito somente entre as 06hs até as 22hs / Telentrega / Pague e Leve / Drive-thru;

III COMÉRCIO DE VEÍCULOS - Comércio de Veículos (rua):

- Teto de Operação: 50% trabalhadores
- Modo de Operação / Trabalhadores: Teletrabalho / Presencial restrito;
- Modo de Operação / Atendimento: presencial restrito, limitado a um cliente por atendente, respeitado o teto de ocupação / Teleatendimento;
- Funcionamento das 9h às 18h

IV COMÉRCIO ATACADISTA - Comércio Atacadista - Não essencial:

- Teto de Operação: 50 % trabalhadores;
- Modo de Operação / Trabalhador: Teletrabalho/ Presencial restrito;
- Modo de Operação / Atendimento: Presencial restrito, limitado a um cliente por atendente, respeitado o teto de ocupação / Comércio eletrônico / Telentrega / Drive —thru;
- Funcionamento 9h às 18h;

V COMÉRCIO VAREJISTA - Comércio Varejista - Não essencial (rua):

- Teto de Ocupação: 50% trabalhadores;
- Modo de Operação / Trabalhadores: Teletrabalho / Presencial restrito;
- Modo de Operação / Atendimento: Presencial restrito, limitado a um cliente por atendente, respeitado o teto de ocupação / Comércio eletrônico / Telentrega / Drive-thru;
- Funcionamento das 9h às 18h.

VI COMÉRCIO VAREJISTA - Comércio Varejista - Itens essenciais e não essenciais (centro comercial e shopping):

- Teto de Operação: 50% trabalhadores;
- 50% lotação, respeitado o teto de ocupação;
- Modo de Operação / Trabalhadores: Teletrabalho / Presencial restrito;
- Modo de Operação / Atendimento: Presencial restrito, limitado a um cliente por atendente, respeitado o teto de ocupação / Comércio eletrônico / Telentrega / Drive-thru;
- Funcionamento das 9h às 18h.

Assim, diante do compartilhamento de responsabilidade no controle do distanciamento social, a manutenção da Bandeira Vermelha na Região 13 passa a vigorar com as adaptações supra e conforme tabela proposta no Anexo I.

5. DOS MUNICIPIOS QUE COMPÕEM A REGIÃO 13

Para fins de atendimento ao Decreto nº 55.435/2020, segue abaixo a relação de todos os municípios que compõem a Região 13 — Região Ijuí, bem como os sítios oficiais onde serão divulgados os protocolos:

- Ajuricaba: www.ajuricaba.rs.gov.br
- Augusto Pestana: www.augustopestana.rs.gov.br
- Bozano: www.bozano.rs.gov.br
- Campo Novo: www.camponovo.rs.gov.br
- Catuípe: www.catuipe.rs.gov.br
- Chiapetta: www.chiapetta.rs.gov.br
- Condor: www.condor.rs.gov.br
- Coronel Barros: www.coronelbarros.rs.gov.br

- Crissiumal: www.crissiumal-rs.com.br
- Humaitá: www.humaita.rs.gov.br
- Ijuí: www.ijui.rs.gov.br
- Inhamitanga: www.inhamitanga.rs.gov.br
- Jóiá: www.joia.rs.gov.br
- Nova Ramada: www.novaramada.rs.gov.br
- Panambi: www.panambi.atende.net
- Pejuçara: www.pejucara.rs.gov.br
- Santo Augusto: www.santoaugusto.rs.gov.br
- São Martinho: www.saomartinho.rs.gov.br
- São Valério do Sul: www.saovaleriodosul.rs.gov.br
- Sede Nova: www.sedenova.rs.gov.br

6. DA CONCLUSÃO

Por fim, considerando os dados apresentados, bem como as evidências científicas e todos os critérios epidemiológicos e sanitários já adotados pelos Municípios e instituídos pelo Governo do Estado por meio do Decreto nº 55.240, de 10 de maio de 2020, com medidas sanitárias permanentes e segmentadas, sempre visando o bem-estar social, a saúde e em observância ao princípio da legalidade e da dignidade humana, este Comitê sugere a adoção das medidas substitutivas ora apresentadas, sem prejuízo de nova análise e alteração, bem como a adoção de medidas mais restritivas, conforme a evolução e acompanhamento dos casos.

Atenciosamente,



Gregory Nascimento Zuffo
Assessor Jurídico de Pejuçara
OAB/RS 89.178



Evandro Montagner CRM 18445
Médico da Unidade Básica de Saúde de São Martinho



NAIANE CAMILLO
ENFERMAIRA COREN RS 000.329.423



Daniel Hinnah
Prefeito do Município de Panambi
CRA/RS nº 21485

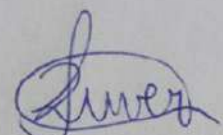

Salestér Ruver
COREN/RS 77891 - ENF
Coordenadora da Rede
de Atenção Básica



Dr. João Carlos da Silveira
CRM nº 13735

PROPOSTA DE BANDEIRA VERMELHA REGIONAL – ADMINISTRAÇÃO PÚBLICA														
Atividade		Critérios Específicos de Funcionamento												
CNAE	TIPO/SUBTIPO	BANDEIRA LARANJA			BANDEIRA VERMELHA			BANDEIRA VERMELHA REGIONAL			PROTOCOLOS OBRIGATÓRIOS (Todas as bandeiras)	PROTOCOLOS VARIÁVEIS (Recomendado)		RESTRIÇÕES ADICIONAIS
		TETO DE OPERAÇÃO	MODO DE OPERAÇÃO		TETO DE OPERAÇÃO	MODO DE OPERAÇÃO		TETO DE OPERAÇÃO	MODO DE OPERAÇÃO					
			Trabalhadores	Atendimento		Trabalhadores	Atendimento		Trabalhadores	Atendimento				
											Mascara, Distanciamento, Teto de ocupação, Higiene das EPIs, Proteção de grupo de risco, Afastamento de casos, Cuidados no atendimento ao público, Afastamento diferenciado para grupos de risco, Informativo visual			Normas obrigatórias específicas à atividade https://coronavirus.rn.gov.br/porta-entrada-ses
84	Adm. Pública – Serviços não essenciais	50% dos trabalhadores	Teletrabalho / Presencial restrito	Teleatendimento / Presencial restrito	25% dos trabalhadores (ou normativa municipal)	Teletrabalho / Presencial restrito	Teleatendimento / Presencial restrito	25% dos trabalhadores (ou normativa municipal)	Teletrabalho / Presencial restrito	Teleatendimento / Presencial restrito	x			Decreto nº 55.240, capítulo VI (Estadual)
84	Segurança e Ordem Pública	100% dos trabalhadores	Teletrabalho / Presencial restrito	Teleatendimento / Presencial restrito	100% dos trabalhadores	Teletrabalho / Presencial restrito	Teleatendimento / Presencial restrito	100% dos trabalhadores	Teletrabalho / Presencial restrito	Teleatendimento / Presencial restrito	x			Decreto nº 55.240, capítulo VI (Estadual)
84	Política e Adm. de Trânsito	75% dos trabalhadores	Teletrabalho / Presencial restrito	Teleatendimento / Presencial restrito	75% dos trabalhadores	Teletrabalho / Presencial restrito	Teleatendimento / Presencial restrito	75% dos trabalhadores	Teletrabalho / Presencial restrito	Teleatendimento / Presencial restrito	x			Decreto nº 55.240, capítulo VI (Estadual)
84	Fiscalização	100% dos trabalhadores	Teletrabalho / Presencial restrito	Presencial restrito	100% dos trabalhadores	Teletrabalho / Presencial restrito	Presencial restrito	100% dos trabalhadores	Teletrabalho / Presencial restrito	Presencial restrito	x			Decreto nº 55.240, capítulo VI (Estadual)
84	Inspecção Sanitária	100% dos trabalhadores	Teletrabalho / Presencial restrito	Teleatendimento / Presencial restrito	100% dos trabalhadores	Teletrabalho / Presencial restrito	Teleatendimento / Presencial restrito	100% dos trabalhadores	Teletrabalho / Presencial restrito	Teleatendimento / Presencial restrito	x			Decreto nº 55.240, capítulo VI (Estadual)
84	Serviços delegados de habilitação de condutores	75% dos trabalhadores	Teletrabalho / Presencial restrito	Ensino remoto (aula teórica) / Atendimento individualizado (aula prática)	50% dos trabalhadores	Teletrabalho / Presencial restrito	Ensino remoto (aula teórica) / Atendimento individualizado (aula prática)	50% dos trabalhadores	Teletrabalho / Presencial restrito	Ensino remoto (aula teórica) / Atendimento individualizado (aula prática)	x			

• Mantém integralmente o protocolo da bandeira vermelha

PROPOSTA DE BANDEIRA VERMELHA REGIONAL – AGROPECUÁRIA														
Atividade		Critérios Específicos de Funcionamento												
CNAE	TIPO/SUBTIPO	BANDEIRA LARANJA			BANDEIRA VERMELHA			BANDEIRA VERMELHA REGIONAL			PROTOCOLOS OBRIGATÓRIOS (Todas as bandeiras)	PROTOCOLOS VARIÁVEIS (Recomendado)		RESTRIÇÕES ADICIONAIS
		TETO DE OPERAÇÃO	MODO DE OPERAÇÃO		TETO DE OPERAÇÃO	MODO DE OPERAÇÃO		TETO DE OPERAÇÃO	MODO DE OPERAÇÃO					
			Trabalhadores	Atendimento		Trabalhadores	Atendimento		Trabalhadores	Atendimento				
1	Agricultura, Pecuária e Serv. Relacionados	100% dos trabalhadores	Teletrabalho / Presencial restrito		75% dos trabalhadores	Teletrabalho / Presencial restrito		75% dos trabalhadores	Teletrabalho / Presencial restrito		x			
2	Produção Florestal	100% dos trabalhadores	Teletrabalho / Presencial restrito		75% dos trabalhadores	Teletrabalho / Presencial restrito		75% dos trabalhadores	Teletrabalho / Presencial restrito		x			
3	Pesca e Aquicultura	100% dos trabalhadores	Teletrabalho / Presencial restrito		75% dos trabalhadores	Teletrabalho / Presencial restrito		75% dos trabalhadores	Teletrabalho / Presencial restrito		x			

• Mantém o protocolo da bandeira vermelha

PROPOSTA DE BANDEIRA VERMELHA REGIONAL – ALOJAMENTO E ALIMENTAÇÃO														
Atividade		Critérios Específicos de Funcionamento												
CNAE	TIPO/SUBTIPO	BANDEIRA LARANJA			BANDEIRA VERMELHA			BANDEIRA VERMELHA REGIONAL			PROTOCOLOS OBRIGATÓRIOS (Todas as bandeiras)	PROTOCOLOS VARIÁVEIS (Recomendado)		RESTRIÇÕES ADICIONAIS
		TETO DE OPERAÇÃO	MODO DE OPERAÇÃO		TETO DE OPERAÇÃO	MODO DE OPERAÇÃO		TETO DE OPERAÇÃO	MODO DE OPERAÇÃO					
			Trabalhadores	Atendimento		Trabalhadores	Atendimento		Trabalhadores	Atendimento				
56	Restaurantes <i>a la carte</i> , prato feito e buffet sem autosserviço	50% dos trabalhadores	Teletrabalho / Presencial restrito	Presencial restrito / Teletrégua / Pegue e Leve / Drive-thru	50% dos trabalhadores 25% de lotação	Teletrabalho / Presencial restrito	Presencial restrito (até 5 dias na semana, no máximo 7h por dia, conforme decreto municipal) Comércio Eletrônico/ Teletrégua / Pegue e Leve / Drive-thru	50% dos trabalhadores 50% de lotação	Teletrabalho / Presencial restrito	Presencial restrito (somente entre as 11hs até as 15hs e das 18 às 23h respeitando teto de ocupação e lotação) / Teletrégua / Pegue e Leve / Drive-thru	x			Portaria SES nº 319
56	Restaurantes <i>a la carte</i> , prato feito e buffet sem autosserviço (em beira de estradas e rodovias)	50% dos trabalhadores	Teletrabalho / Presencial restrito	Presencial restrito / Teletrégua / Pegue e Leve / Drive-thru	50% dos trabalhadores	Teletrabalho / Presencial restrito	Presencial restrito / Teletrégua / Pegue e Leve / Drive-thru	50% dos trabalhadores	Teletrabalho / Presencial restrito	Presencial restrito / Teletrégua / Pegue e Leve / Drive-thru	x			Portaria SES nº 319
56	Restaurantes de autosserviço (self-service)	Fechado			Fechado			Fechado						Portaria SES nº 319
56	Lanchonetes e Lancherias	50% dos trabalhadores	Teletrabalho / Presencial restrito	Presencial restrito / Teletrégua / Pegue e Leve / Drive-thru	50% dos trabalhadores	Teletrabalho / Presencial restrito	(Exclusivo) Teletrégua / Pegue e Leve / Drive-thru	50% dos trabalhadores	Teletrabalho / Presencial restrito	Presencial restrito (somente entre as 06hs até as 22hs e respeitando teto de ocupação e lotação) / Teletrégua / Pegue e Leve / Drive-thru	x			Portaria SES nº 319
56	Hotéis e similares (geral)	50% dos quartos	Teletrabalho / Presencial restrito	Teleatendimento / Presencial restrito	40% dos quartos	Teletrabalho / Presencial restrito	Teleatendimento / Presencial restrito	40% dos quartos	Teletrabalho / Presencial restrito	Teleatendimento / Presencial restrito	x			Portaria SES nº 319
56	Hotéis e similares (em beira de estradas e rodovias)	100% dos quartos	Teletrabalho / Presencial restrito	Teleatendimento / Presencial restrito	75% dos quartos	Teletrabalho / Presencial restrito	Teleatendimento / Presencial restrito	100% dos quartos	Teletrabalho / Presencial restrito	Teleatendimento / Presencial restrito	x			Portaria SES nº 319

- *Mantém protocolo da bandeira vermelha, com as seguintes alterações:*
- o *Amplia o teto ocupação para 50% de clientes e altera horário de atendimento dos Restaurantes a la carte, prato feito e buffet sem autosserviço.*

PROPOSTA DE BANDEIRA VERMELHA REGIONAL – COMÉRCIO															
Atividade		Critérios Específicos de Funcionamento													
CNAE	TIPO/SUBTIPO	BANDEIRA LARANJA			BANDEIRA VERMELHA			BANDEIRA VERMELHA REGIONAL			PROTOCOLOS OBRIGATÓRIOS (Todas as bandeiras)		PROTOCOLOS VARIÁVEIS (Recomendado)		RESTRITÕES ADICIONAIS
		TETO DE OPERAÇÃO	MODO DE OPERAÇÃO		TETO DE OPERAÇÃO	MODO DE OPERAÇÃO		TETO DE OPERAÇÃO	MODO DE OPERAÇÃO		Mascara, Distanciamento, Teto de ocupação, Higienização, EPIs, Proteção de grupo de risco, Afastamento de casos, Cuidados no atendimento ao público, Atendimento diferenciado para grupos de risco, Informação visual	Monitoramento de temperatura	Testagem dos trabalhadores	Normas obrigatórias específicas à atividade https://coronavirus.gov.br/portarias-des	
			Trabalhadores	Atendimento		Trabalhadores	Atendimento		Trabalhadores	Atendimento					
45	Comércio de Veículos (rua)	50% trabalhadores	Teletrabalho / Presencial restrito	Teleatendimento / Presencial restrito	25% trabalhadores	Teletrabalho / Presencial restrito	Presencial restrito (até 4 dias na semana, no máximo 7h por dia, entre 08 e 17h, conforme Decreto Municipal / Comércio Eletrônico)	50% trabalhadores	Teletrabalho / Presencial restrito	Presencial Restrito, limitado a 01 cliente por atendimento, respeitando o teto de ocupação / Funcionamento entre as 08h às 18h / Teleatendimento	X			Portaria SES nº 376	
45	Manutenção e Reparação de Veículos Automotores (rua)	50% trabalhadores	Teletrabalho/Presencial restrito	Teleatendimento / Presencial restrito	25% trabalhadores	Teletrabalho / Presencial restrito	Teleatendimento / Presencial restrito	50% trabalhadores	Teletrabalho / Presencial restrito	Teleatendimento / Presencial restrito	X			Portaria SES nº 376	
46	Comércio Atacadista – Não essencial	50% trabalhadores	Teletrabalho / Presencial restrito	Presencial restrito / Telentrega / Pegue e Leve / Drive-thru	25% trabalhadores	Teletrabalho / Presencial restrito	Presencial restrito (somente de quarta-feira a sábado, 10h às 16h, respeitando teto de ocupação) / Comércio eletrônico / Telentrega / Drive-thru	50% trabalhadores	Teletrabalho / Presencial restrito	Presencial Restrito, limitado a 01 cliente por atendimento, respeitando o teto de ocupação / Funcionamento entre as 08h às 18h / Comércio Eletrônico / Telentrega / Drive-thru	X			Portaria SES nº 376	
46	Comércio Atacadista – Itens essencial	75% trabalhadores	Teletrabalho / Presencial restrito	Presencial restrito / Telentrega / Pegue e Leve / Drive-thru	50% trabalhadores	Teletrabalho / Presencial restrito	Presencial restrito / Telentrega / Pegue e Leve / Drive-thru	75% trabalhadores	Teletrabalho / Presencial restrito	Presencial restrito / Telentrega / Pegue e Leve / Drive-thru	X			Portaria SES nº 376	
47	Comércio Varejista – Não essencial (rua)	50% trabalhadores	Teletrabalho / Presencial restrito	Presencial restrito / Telentrega / Pegue e Leve / Drive-thru	25% trabalhadores	Teletrabalho / Presencial restrito	Presencial restrito (somente de quarta-feira a sábado, 10h às 16h, respeitando teto de ocupação) / Comércio eletrônico / Telentrega / Drive-thru	50% trabalhadores	Teletrabalho / Presencial restrito	Presencial Restrito, limitado a 01 cliente por atendimento, respeitando o teto de ocupação / Funcionamento entre as 08h às 18h / Comércio Eletrônico / Telentrega / Drive-thru	X			Portaria SES nº 376	
47	Comércio Varejista – Não essencial (centro comercial e shopping)	50% trabalhadores e 50% de lotação	Teletrabalho / Presencial restrito	Presencial restrito / Telentrega / Pegue e Leve / Drive-thru	25% trabalhadores	Teletrabalho / Presencial restrito	Presencial restrito (somente de quarta-feira a sábado, 10h às 16h, respeitando teto de ocupação) / Comércio eletrônico / Telentrega / Drive-thru	50% trabalhadores e 50% de lotação	Teletrabalho / Presencial restrito	Presencial Restrito, limitado a 01 cliente por atendimento, respeitando o teto de ocupação / Funcionamento entre as 08h às 18h / Comércio Eletrônico / Telentrega / Drive-thru	X	X		Portaria SES nº 376	
47	Comércio Varejista – Itens Essenciais (rua)	75% trabalhadores	Teletrabalho / Presencial restrito	Presencial restrito / Telentrega / Pegue e Leve / Drive-thru	50% trabalhadores	Teletrabalho / Presencial restrito	Presencial restrito / Telentrega / Pegue e Leve / Drive-thru	75% trabalhadores	Teletrabalho / Presencial restrito	Presencial restrito / Telentrega / Pegue e Leve / Drive-thru	X			Portaria SES nº 376	
46	Comércio Varejista – Itens Essenciais (centro comercial e shopping)	50% trabalhadores e 50% de lotação	Teletrabalho / Presencial restrito	Presencial restrito / Telentrega / Pegue e Leve / Drive-thru	50% trabalhadores	Teletrabalho / Presencial restrito	Presencial restrito / Telentrega / Pegue e Leve / Drive-thru	50% trabalhadores e 50% de lotação	Teletrabalho / Presencial restrito	Presencial Restrito, limitado a 01 cliente por atendimento, respeitando o teto de ocupação / Funcionamento entre as 08h às 18h / Comércio Eletrônico / Telentrega / Drive-thru	X	X		Portaria SES nº 376 e nº 406	
47	Comércio Varejista de Produtos Alimentícios (mercados, açougues, frutarias, padarias e similares)	75% trabalhadores	Teletrabalho / Presencial restrito	Presencial restrito / Telentrega / Pegue e Leve / Drive-thru	50% trabalhadores	Teletrabalho / Presencial restrito	Presencial restrito / Telentrega / Pegue e Leve / Drive-thru	75% trabalhadores	Teletrabalho / Presencial restrito	Presencial restrito / Telentrega / Pegue e Leve / Drive-thru	X			Portaria SES nº 376	
47	Comércio de Combustíveis para Veículos Automotores	75% trabalhadores	Teletrabalho / Presencial restrito	Presencial restrito (vedada aglomeração)	75% trabalhadores	Teletrabalho / Presencial restrito	Presencial restrito (vedada aglomeração)	75% trabalhadores	Teletrabalho / Presencial restrito	Presencial restrito (vedada aglomeração)	X			Portaria SES nº 376	

* - Manter protocolo da bandeira laranja, incluindo restrição de dias e horários para atendimento presencial no comércio não essencial

PROPOSTA DE BANDEIRA VERMELHA REGIONAL – EDUCAÇÃO														
Atividade		Critérios específicos de funcionamento												
CNAE	TIPO/SUBTIPO	BANDEIRA LARANJA			BANDEIRA VERMELHA			BANDEIRA VERMELHA REGIONAL			PROTOCOLOS OBRIGATÓRIOS (Todas as bandeiras)	PROTOCOLOS VARIÁVEIS (Recomendado)		RESTRIÇÕES ADICIONAIS
		TETO DE OPERAÇÃO	MODO DE OPERAÇÃO		TETO DE OPERAÇÃO	MODO DE OPERAÇÃO		TETO DE OPERAÇÃO	MODO DE OPERAÇÃO					
			Trabalhadores	Atendimento		Trabalhadores	Atendimento		Trabalhadores	Atendimento				
85	Creche e Pré-Escola	(remoto)	Teletrabalho	(exclusivo) Ensino remoto	(remoto)	Teletrabalho	(exclusivo) Ensino remoto	(remoto)	Teletrabalho	(exclusivo) Ensino remoto	Máscara, Distanciamento, Teto de ocupação, Higienização, EPIs, Proteção de grupo de risco, Afastamento de casos, Cuidados no atendimento ao público, Atendimento diferenciado para grupos de risco, Informativo visual	Monitoramento de temperatura	Testagem dos trabalhadores	Normas obrigatórias específicas à atividade https://coronavirus.rn.gov.br/portarias-da-ses
85	Ensino Fundamental – Anos Iniciais e Anos Finais	(remoto)	Teletrabalho	(exclusivo) Ensino remoto	(remoto)	Teletrabalho	(exclusivo) Ensino remoto	(remoto)	Teletrabalho	(exclusivo) Ensino remoto				Portaria SES/SEDUC nº 01
85	Ensino Médio	(remoto)	Teletrabalho	(exclusivo) Ensino remoto	(remoto)	Teletrabalho	(exclusivo) Ensino remoto	(remoto)	Teletrabalho	(exclusivo) Ensino remoto				Portaria SES/SEDUC nº 01
85	Ensino Técnico de Nível Médio e Normal	(remoto)	Teletrabalho	(exclusivo) Ensino remoto	(remoto)	Teletrabalho	(exclusivo) Ensino remoto	(remoto)	Teletrabalho	(exclusivo) Ensino remoto				Portaria SES/SEDUC nº 01
85	Graduação (Bacharelado, Licenciatura, Tecnólogo) e Pós-graduação (stricto e lato sensu)	(remoto)	Teletrabalho	(exclusivo) Ensino remoto	(remoto)	Teletrabalho	(exclusivo) Ensino remoto	(remoto)	Teletrabalho	(exclusivo) Ensino remoto				Portaria SES/SEDUC nº 01
85	Ensino Médio Técnico Concomitante e Subsequente, Ensino Superior e Pós-Graduação (somente atividades práticas essenciais para conclusão de curso da área da saúde: pesquisa, estágio curricular obrigatório, laboratórios e plantão)	50% trabalhadores 50% alunado	Teletrabalho / Presencial restrito	Presencial restrito / Atendimento individualizado sob agendamento / Atividades práticas em pequenos grupos, respeitando teto de ocupação / Material individual	50% trabalhadores 50% alunado	Teletrabalho / Presencial restrito	Presencial restrito / Atendimento individualizado sob agendamento / Atividades práticas em pequenos grupos, respeitando teto de ocupação / Material individual	50% de trabalhadores 50% - alunado	Teletrabalho / Presencial restrito	Presencial restrito / Atendimento individualizado sob agendamento / Atividades práticas em pequenos grupos, respeitando teto de ocupação / Material individual	x	x		Portaria SES/SEDUC nº 01
	Ensino Médio Técnico Subsequente, Ensino Superior e Pós-Graduação (somente atividades práticas essenciais para conclusão de curso: pesquisa, estágio curricular obrigatório, laboratórios e plantão)	50% trabalhadores 50% alunado	Teletrabalho / Presencial restrito	Presencial restrito / Atendimento individualizado sob agendamento / Atividades práticas em pequenos grupos, respeitando teto de ocupação / Material individual	25% dos trabalhadores	Teletrabalho / Presencial restrito	Presencial restrito / Atendimento individualizado sob agendamento (exclusivo para atividades de laboratório, necessárias à manutenção de seres vivos)	50% trabalhadores 50% alunado	Teletrabalho / Presencial restrito	Presencial restrito / Atendimento individualizado sob agendamento (exclusivo para atividades de laboratório, necessárias à manutenção de seres vivos)	x	x		Portaria SES/SEDUC nº 01
	Atividades de Apoio à Educação	50% dos trabalhadores	Teletrabalho / Presencial restrito	Teleatendimento / Presencial restrito	25% dos trabalhadores	Teletrabalho / Presencial restrito	Teleatendimento / Presencial restrito	50% dos trabalhadores	Teletrabalho / Presencial restrito	Teleatendimento / Presencial restrito				Portaria SES/SEDUC nº 01
85	Ensino de Idiomas	50% trabalhadores 50% alunado	Teletrabalho / Presencial restrito	Ensino remoto / Atendimento individualizado ou em pequenos grupos, respeitando teto de ocupação / Material individual	(remoto)	Teletrabalho	(exclusivo) Ensino remoto	(remoto)	Teletrabalho	(exclusivo) Ensino remoto				Portaria SES/SEDUC nº 01
85	Ensino de Música	50% trabalhadores 50% alunado	Teletrabalho / Presencial restrito	Ensino remoto / Atendimento individualizado ou em pequenos grupos, respeitando teto de ocupação / Material individual	(remoto)	Teletrabalho	(exclusivo) Ensino remoto	(remoto)	Teletrabalho	(exclusivo) Ensino remoto				Portaria SES/SEDUC nº 01
85	Ensino de Esportes, Dança e Artes Cênicas	50% trabalhadores 50% alunado	Teletrabalho / Presencial restrito	Ensino remoto / Atendimento individualizado ou em pequenos grupos, respeitando teto de ocupação / Material individual	(remoto)	Teletrabalho	(exclusivo) Ensino remoto	(remoto)	Teletrabalho	(exclusivo) Ensino remoto				Portaria SES/SEDUC nº 01

85	Ensino de Arte e Cultura (outros)	50% trabalhadores 50% alunado	Teletrabalho / Presencial restrito	Ensino remoto / Atendimento individualizado ou em pequenos grupos, respeitando teto de ocupação / Material individual	(remoto)	Teletrabalho	(exclusivo) Ensino remoto	(remoto)	Teletrabalho	(exclusivo) Ensino remoto					Portaria SES/SEDUC nº 01
85	Formação profissional, formação continuada, cursos preparatórios para concurso, treinamentos e similares	50% trabalhadores 50% alunado	Teletrabalho / Presencial restrito	Ensino remoto / Atendimento individualizado ou em pequenos grupos, respeitando teto de ocupação / Material individual	(remoto)	Teletrabalho	(exclusivo) Ensino remoto	(remoto)	Teletrabalho	(exclusivo) Ensino remoto					Portaria SES/SEDUC nº 01

* Mantém protocolo da bandeira laranja

PROPOSTA DE BANDEIRA VERMELHA REGIONAL – INDÚSTRIA															
Atividade		Critérios específicos de funcionamento													
CNAE	TIPO/SUBTIPO	BANDEIRA LARANJA			BANDEIRA VERMELHA			BANDEIRA VERMELHA REGIONAL			PROTOCOLOS OBRIGATORIOS (Todas as bandeiras)		PROTOCOLOS VARIÁVEIS (Recomendado)		RESTRICÇÕES ADICIONAIS
		TETO DE OPERAÇÃO	MODO DE OPERAÇÃO		TETO DE OPERAÇÃO	MODO DE OPERAÇÃO		TETO DE OPERAÇÃO	MODO DE OPERAÇÃO		Máscara, Distanciamento, Teto de ocupação, Higienização, EPIs, Proteção de grupo de risco, Afastamento de casos, Cuidados no atendimento ao público, Atendimento diferenciado para grupos de risco, Informação visível	Monitoramento de temperatura	Testagem dos trabalhadores	Normas obrigatórias específicas à atividade: https://coronavirus.rj.gov.br/porta-rias-das	
			Trabalhadores	Atendimento		Trabalhadores	Atendimento		Trabalhadores	Atendimento					
41	Construção de Edifícios	75% dos trabalhadores	Teletrabalho / Presencial restrito		75% dos trabalhadores	Teletrabalho / Presencial restrito		75% dos trabalhadores	Teletrabalho / Presencial restrito		x			Portaria SES nº 283 e nº 375	
42	Obras de Infraestrutura	75% dos trabalhadores	Teletrabalho / Presencial restrito		75% dos trabalhadores	Teletrabalho / Presencial restrito		75% dos trabalhadores	Teletrabalho / Presencial restrito		x			Portaria SES nº 283 e nº 375	
43	Serviços de Construção	75% dos trabalhadores	Teletrabalho / Presencial restrito		75% dos trabalhadores	Teletrabalho / Presencial restrito		75% dos trabalhadores	Teletrabalho / Presencial restrito		x			Portaria SES nº 283 e nº 375	
5	Extração de Carvão Mineral	75% dos trabalhadores	Teletrabalho / Presencial restrito		75% dos trabalhadores	Teletrabalho / Presencial restrito		75% dos trabalhadores	Teletrabalho / Presencial restrito		x			Portaria SES nº 283 e nº 375	
100	Ext. de Petróleo e Gás	75% dos trabalhadores	Teletrabalho / Presencial restrito		75% dos trabalhadores	Teletrabalho / Presencial restrito		75% dos trabalhadores	Teletrabalho / Presencial restrito		x	x		Portaria SES nº 283 e nº 375	
100	Ext. de Petróleo e Minerais	50% dos trabalhadores	Teletrabalho / Presencial restrito		25% dos trabalhadores	Teletrabalho / Presencial restrito		50% dos trabalhadores	Teletrabalho / Presencial restrito		x			Portaria SES nº 283 e nº 375	
10	Alimentos	100% dos trabalhadores	Teletrabalho / Presencial restrito		75% dos trabalhadores	Teletrabalho / Presencial restrito		100% dos trabalhadores	Teletrabalho / Presencial restrito		x			Portaria SES nº 283 e nº 375	
11	Bebida	100% dos trabalhadores	Teletrabalho / Presencial restrito		75% dos trabalhadores	Teletrabalho / Presencial restrito		100% dos trabalhadores	Teletrabalho / Presencial restrito		x			Portaria SES nº 283 e nº 375	
12	Fumo	75% dos trabalhadores	Teletrabalho / Presencial restrito		75% dos trabalhadores	Teletrabalho / Presencial restrito		75% dos trabalhadores	Teletrabalho / Presencial restrito		x			Portaria SES nº 283 e nº 375	
13	Têxteis	75% dos trabalhadores	Teletrabalho / Presencial restrito		75% dos trabalhadores	Teletrabalho / Presencial restrito		75% dos trabalhadores	Teletrabalho / Presencial restrito		x			Portaria SES nº 283 e nº 375	
14	Vestuário	75% dos trabalhadores	Teletrabalho / Presencial restrito		75% dos trabalhadores	Teletrabalho / Presencial restrito		75% dos trabalhadores	Teletrabalho / Presencial restrito		x			Portaria SES nº 283 e nº 375	
15	Couros e Calçados	75% dos trabalhadores	Teletrabalho / Presencial restrito		75% dos trabalhadores	Teletrabalho / Presencial restrito		75% dos trabalhadores	Teletrabalho / Presencial restrito		x			Portaria SES nº 283 e nº 375	
16	Madeira	75% dos trabalhadores	Teletrabalho / Presencial restrito		75% dos trabalhadores	Teletrabalho / Presencial restrito		75% dos trabalhadores	Teletrabalho / Presencial restrito		x			Portaria SES nº 283 e nº 375	
17	Papel e Celulose	100% dos trabalhadores	Teletrabalho / Presencial restrito		75% dos trabalhadores	Teletrabalho / Presencial restrito		100% dos trabalhadores	Teletrabalho / Presencial restrito		x			Portaria SES nº 283 e nº 375	
18	Impressão e Reprodução	75% dos trabalhadores	Teletrabalho / Presencial restrito		75% dos trabalhadores	Teletrabalho / Presencial restrito		75% dos trabalhadores	Teletrabalho / Presencial restrito		x			Portaria SES nº 283 e nº 375	
19	Derivados de Petróleo	75% dos trabalhadores	Teletrabalho / Presencial restrito		75% dos trabalhadores	Teletrabalho / Presencial restrito		75% dos trabalhadores	Teletrabalho / Presencial restrito		x			Portaria SES nº 283 e nº 375	
20	Químicos	75% dos trabalhadores	Teletrabalho / Presencial restrito		75% dos trabalhadores	Teletrabalho / Presencial restrito		75% dos trabalhadores	Teletrabalho / Presencial restrito		x			Portaria SES nº 283 e nº 375	
22	Borracha e Plástico	75% dos trabalhadores	Teletrabalho / Presencial restrito		75% dos trabalhadores	Teletrabalho / Presencial restrito		75% dos trabalhadores	Teletrabalho / Presencial restrito		x			Portaria SES nº 283 e nº 375	
23	Minerais não metálicos	75% dos trabalhadores	Teletrabalho / Presencial restrito		75% dos trabalhadores	Teletrabalho / Presencial restrito		75% dos trabalhadores	Teletrabalho / Presencial restrito		x			Portaria SES nº 283 e nº 375	
24	Metalurgia	75% dos trabalhadores	Teletrabalho / Presencial restrito		75% dos trabalhadores	Teletrabalho / Presencial restrito		75% dos trabalhadores	Teletrabalho / Presencial restrito		x			Portaria SES nº 283 e nº 375	
25	Produtos de Metal	75% dos trabalhadores	Teletrabalho / Presencial restrito		75% dos trabalhadores	Teletrabalho / Presencial restrito		75% dos trabalhadores	Teletrabalho / Presencial restrito		x			Portaria SES nº 283 e nº 375	
26	Equip. Informática	75% dos trabalhadores	Teletrabalho / Presencial restrito		75% dos trabalhadores	Teletrabalho / Presencial restrito		75% dos trabalhadores	Teletrabalho / Presencial restrito		x			Portaria SES nº 283 e nº 375	
27	Materiais Elétricos	75% dos trabalhadores	Teletrabalho / Presencial restrito		75% dos trabalhadores	Teletrabalho / Presencial restrito		75% dos trabalhadores	Teletrabalho / Presencial restrito		x			Portaria SES nº 283 e nº 375	
28	Máquinas e Equipamentos	75% dos trabalhadores	Teletrabalho / Presencial restrito		75% dos trabalhadores	Teletrabalho / Presencial restrito		75% dos trabalhadores	Teletrabalho / Presencial restrito		x			Portaria SES nº 283 e nº 375	

29	Veículos Automotores	75% dos trabalhadores	Teletrabalho / Presencial restrito		75% dos trabalhadores	Teletrabalho / Presencial restrito		75% dos trabalhadores	Teletrabalho / Presencial restrito		x			Portaria SES nº 283 e nº 375
30	Outros Equipamentos	75% dos trabalhadores	Teletrabalho / Presencial restrito		75% dos trabalhadores	Teletrabalho / Presencial restrito		75% dos trabalhadores	Teletrabalho / Presencial restrito		x			Portaria SES nº 283 e nº 375
31	Móveis	75% dos trabalhadores	Teletrabalho / Presencial restrito		75% dos trabalhadores	Teletrabalho / Presencial restrito		75% dos trabalhadores	Teletrabalho / Presencial restrito		x			Portaria SES nº 283 e nº 375
32	Produtos Diversos	75% dos trabalhadores	Teletrabalho / Presencial restrito		75% dos trabalhadores	Teletrabalho / Presencial restrito		75% dos trabalhadores	Teletrabalho / Presencial restrito		x			Portaria SES nº 283 e nº 375
33	Manut. e Reparação	75% dos trabalhadores	Teletrabalho / Presencial restrito		75% dos trabalhadores	Teletrabalho / Presencial restrito		75% dos trabalhadores	Teletrabalho / Presencial restrito		x			Portaria SES nº 283 e nº 375
21	Farmacêuticos e Farmacêuticos	100% dos trabalhadores	Teletrabalho / Presencial restrito		100% dos trabalhadores	Teletrabalho / Presencial restrito		100% dos trabalhadores	Teletrabalho / Presencial restrito		x	x		Portaria SES nº 283 e nº 375

* *Mantém protocolo da bandeira vermelha*

PROPOSTA DE BANDEIRA VERMELHA REGIONAL - SAÚDE E ASSISTÊNCIA SOCIAL														
Atividade		Critérios específicos de funcionamento												
CNAE	TIPO/SUBTIPO	BANDEIRA LARANJA			BANDEIRA VERMELHA			BANDEIRA VERMELHA REGIONAL			PROTOCOLOS OBRIGATORIOS (Todas as bandeiras)	PROTOCOLOS VARIÁVEIS (Recomendado)		RESTRICÇÕES ADICIONAIS
		TETO DE OPERAÇÃO	MODO DE OPERAÇÃO		TETO DE OPERAÇÃO	MODO DE OPERAÇÃO		TETO DE OPERAÇÃO	MODO DE OPERAÇÃO					
			Trabalhadores	Atendimento		Trabalhadores	Atendimento		Trabalhadores	Atendimento				
86	Atenção à Saúde Humana	100% dos trabalhadores	Teletrabalho / Presencial restrito	Presencial restrito / Teleatendimento	100% dos trabalhadores	Teletrabalho / Presencial restrito	Presencial restrito / Teleatendimento	100% dos trabalhadores	Teletrabalho / Presencial restrito	Presencial restrito / Teleatendimento	x	x		Portaria SES nº 274, nº 284, nº 300 e nº 374
87	Assistência Social	100% dos trabalhadores	Teletrabalho / Presencial restrito	Presencial restrito / Teleatendimento	100% dos trabalhadores	Teletrabalho / Presencial restrito	Presencial restrito / Teleatendimento	100% dos trabalhadores	Teletrabalho / Presencial restrito	Presencial restrito / Teleatendimento	x			Portaria SES nº 289 e nº 352
75	Assistência Veterinária	75% dos trabalhadores	Teletrabalho / Presencial restrito	Presencial restrito / Teleatendimento	50% dos trabalhadores	Teletrabalho / Presencial restrito	Presencial restrito / Teleatendimento	50% dos trabalhadores	Teletrabalho / Presencial restrito	Presencial restrito / Teleatendimento	x			

melha, com exceção do teto de operação do serviço de assistência veterinária, que passa a ser de 60%.

PROPOSTA DE BANDEIRA VERMELHA REGIONAL – SERVIÇOS														
Atividade		Critérios específicos de funcionamento												
CNAE	TIPO/SUBTIPO	BANDEIRA LARANJA			BANDEIRA VERMELHA			BANDEIRA VERMELHA REGIONAL			PROTOCOLOS OBRIGATÓRIOS (Todas as bandeiras)	PROTOCOLOS VARIÁVEIS (Recomendado)		RESTRIÇÕES ADICIONAIS
		TETO DE OPERAÇÃO	MODO DE OPERAÇÃO		TETO DE OPERAÇÃO	MODO DE OPERAÇÃO		TETO DE OPERAÇÃO	MODO DE OPERAÇÃO		Máscara, Distanciamento, Teto de ocupação, Higienização, EPIs, Proteção de grupo de risco, Alistamento de casos, Cuidados no atendimento ao público, Atendimento diferenciado para grupos de risco, Informativo visual	Monitoramento de temperatura	Testagem dos trabalhadores	Normas obrigatórias específicas à atividade https://coronavirus.rs.gov.br/portarias-da-ses
			Trabalhadores	Atendimento		Trabalhadores	Atendimento		Trabalhadores	Atendimento				
104	Casas noturnas, bares e pubs	Fechado			Fechado			Fechado	Teletrabalho / Presencial restrito					
104	Parques Temáticos e similares	50% trabalhadores 25% público	Teletrabalho / Presencial restrito	Teleatendimento / Presencial restrito (exclusivo locais com Selo Turismo Responsável do MTur)	25% dos trabalhadores	Teletrabalho / Presencial restrito	Sem atendimento ao público	25% dos trabalhadores	Teletrabalho / Presencial restrito	Sem atendimento ao público	x	x		Selo Turismo Responsável - Ministério do Turismo
104	Parques e reservas naturais, jardins botânicos e zoológicos	50% trabalhadores 25% público	Teletrabalho / Presencial restrito	Teleatendimento / Presencial restrito (somente áreas externas, com demarcação no chão de áreas de permanência distanciada de grupos – máx. 8 pessoas)	50% trabalhadores	Teletrabalho / Presencial restrito	Sem atendimento ao público	50% trabalhadores		Sem atendimento ao público	x	x		Selo Turismo Responsável - Ministério do Turismo
104	Teatros, cinemas e casas de espetáculos (dança, circo e similares)	25% dos trabalhadores	Teletrabalho / Presencial restrito exclusivo para captação audiovisual de produção cultural	Presencial restrito (exclusivo de produção cultural) / Sem contato físico / Sem público espectador	Fechado			Fechado						
104	Museus e similares	50% trabalhadores 25% público	Teletrabalho / Presencial restrito	Teleatendimento / Presencial restrito (exclusivo locais com Selo Turismo Responsável do MTur)	Teletrabalho/ Presencial restrito	Sem atendimento ao público		Trabalho / Presencial restrito	Sem atendimento ao público		x	x		Selo Turismo Responsável - Ministério do Turismo
104	Bibliotecas, arquivos, acervos e similares	25% trabalhadores	Teletrabalho / Presencial restrito	Teleatendimento / Atendimento individualizado, com agendamento (consulta local ou pegue e leve)	Fechado			Fechado						
104	Ateliês (artes plásticas, restauração de obras de arte, escrita, artistas independentes e similares)	25% dos trabalhadores	Teletrabalho / Presencial restrito	Teleatendimento / Atendimento individualizado, com agendamento	Fechado			Fechado						
104	Atividades de organizações associativas ligadas à arte e à cultura (MTG e similares)	25% dos trabalhadores	Teletrabalho / Presencial restrito	Teleatendimento / Atendimento individualizado, com agendamento	Fechado			Fechado						
104	Eventos em ambiente fechado ou aberto	Fechado			Fechado			Fechado	Teletrabalho / Presencial restrito					
104	Academia de ginástica (inclusive em clubes)	25% dos trabalhadores	Teletrabalho / Presencial restrito	Atendimento individualizado ou coabitantes (min. 16 m² por pessoa)	25% dos trabalhadores	Teletrabalho / Presencial restrito	Atendimento individualizado (min. 16 m² por pessoa)	25% dos trabalhadores	Teletrabalho / Presencial restrito	Atendimento individualizado ou coabitantes (min. 16 m² por pessoa)	x			
104	Clubes sociais, esportivos e similares	25% dos trabalhadores	Teletrabalho / Presencial Restrito	Atendimento individualizado de atletas profissionais e amadores (min. 16 m² por pessoa), sem público	25% dos trabalhadores	Teletrabalho / Presencial restrito	Atendimento individualizado de atletas profissionais e amadores (min. 16 m² por pessoa), sem público	25% dos trabalhadores	Teletrabalho / Presencial restrito	Atendimento individualizado de atletas profissionais e amadores (min. 16 m² por pessoa), sem público	x			
105	Clubes de futebol profissional em disputa no Campeonato Gaúcho (Gaúcho Ipiranga 2020)	25% dos trabalhadores	Teletrabalho / Presencial restrito, com atendimento integral dos protocolos da Federação Gaúcha de Futebol (FGF) e das recomendações do Comitê Científico	Treinos e jogos coletivos, exclusivos de atletas profissionais / Sem público	25% dos trabalhadores	Teletrabalho / Presencial restrito, com atendimento integral dos protocolos da FGF e da CBF e das recomendações do Comitê Científico	Treinos e jogos coletivos, exclusivos de atletas profissionais / Sem público	25% dos trabalhadores	Teletrabalho / Presencial restrito, com atendimento integral dos protocolos da FGF e da CBF e das recomendações do Comitê Científico	Treinos e jogos coletivos, exclusivos de atletas profissionais / Sem público	x	x	x	Protocolos da Federação Gaúcha de Futebol (FGF); Recomendações do Comitê Científico (Nota Resposta de 08/07/2020); Guia Médico de Sugestões Protetivas Para o Retorno às Atividades do Futebol Brasileiro (CBF); Diretriz Técnico Operacional de Retorno das Competições (CBF)

			(Nota Resposta de 08/07/2020)			(Nota Resposta de 08/07/2020)			(Nota Resposta de 08/07/2020)					
105	Outros Serviços - Outros	25% dos trabalhadores	Teletrabalho / Presencial restrito	Teleatendimento / Presencial restrito	Fechado			Fechado	Teletrabalho / Presencial restrito	Teleatendimento / Presencial restrito	x			
105	Reparação e manutenção de objetos e equipamentos	50% dos trabalhadores	Teletrabalho / Presencial restrito	Teleatendimento / Presencial restrito	25% dos trabalhadores	Teletrabalho / Presencial restrito	Teleatendimento / Presencial restrito	25% dos trabalhadores	Teletrabalho / Presencial restrito	Teleatendimento / Presencial restrito	x			
105	Lavanderias e similares	50% dos trabalhadores	Teletrabalho / Presencial restrito	Presencial restrito / Tele-entrega / Pegue e leve	50% dos trabalhadores	Teletrabalho / Presencial restrito	Presencial restrito / Tele-entrega / Pegue e leve	50% dos trabalhadores	Teletrabalho / Presencial restrito	Presencial restrito / Tele-entrega / Pegue e leve	x			
105	Serviços de higiene pessoal (cabeleireiro e barbeiro)	25% dos trabalhadores	Teletrabalho / Presencial restrito	Atendimento individualizado, por ambiente	25% dos trabalhadores	Teletrabalho / Presencial restrito	Atendimento individualizado, por ambiente (distanciamento de 4 metros entre clientes)	25% dos trabalhadores	Teletrabalho / Presencial restrito	Atendimento individualizado, por ambiente (distanciamento de 4 metros entre clientes)	x			
105	Serviços de higiene e alojamento de animais domésticos (petshop)	25% dos trabalhadores	Teletrabalho / Presencial restrito	Teleatendimento / Presencial restrito	25% dos trabalhadores	Teletrabalho / Presencial restrito	Atendimento individual, sob agendamento tipo Pequeno e leve	25% dos trabalhadores	Teletrabalho / Presencial restrito	Atendimento individual, sob agendamento tipo Pequeno e leve	x			
105	Missas e serviços religiosos	30% do público	Teletrabalho / Presencial restrito	Presencial restrito, com ocupação intercalada de assentos / Atendimento individualizado	10% do público	Teletrabalho / Presencial restrito	Presencial restrito, com ocupação intercalada de assentos / Atendimento individualizado	10% do público	Teletrabalho / Presencial restrito	Presencial restrito, com ocupação intercalada de assentos / Atendimento individualizado	x	x		
105	Funerária	100% dos trabalhadores	Teletrabalho / Presencial restrito	Teleatendimento / Presencial restrito (máx. 10, se Covid-19)	100% dos trabalhadores	Teletrabalho / Presencial restrito	Teleatendimento / Presencial restrito (máx. 10, se Covid-19)	100% dos trabalhadores	Teletrabalho / Presencial restrito	Teleatendimento / Presencial restrito (máx. 10, se Covid-19)	x			
105	Organizações políticas, sindicais, patronais, empresariais e profissionais	50% dos trabalhadores	Teletrabalho / Presencial restrito	Teleatendimento / Presencial restrito	25% dos trabalhadores	Teletrabalho / Presencial restrito	Teleatendimento / Atendimento individual, sob agendamento	25% dos trabalhadores	Teletrabalho / Presencial restrito	Teleatendimento / Atendimento individual, sob agendamento	x			
105	Atividades administrativas dos serviços sociais autônomos	50% dos trabalhadores	Teletrabalho / Presencial restrito	Teleatendimento / Presencial restrito	25% dos trabalhadores	Teletrabalho / Presencial restrito	Teleatendimento	25% dos trabalhadores	Teletrabalho / Presencial restrito	Teleatendimento	x			
101	Bancos, lotéricas e similares	75% dos trabalhadores	Teletrabalho / Presencial restrito	Teleatendimento / Presencial restrito	50% dos trabalhadores	Teletrabalho / Presencial restrito	Teleatendimento / Presencial restrito	50% dos trabalhadores	Teletrabalho / Presencial restrito	Teleatendimento / Presencial restrito	x			
68	Imobiliárias e similares	50% dos trabalhadores	Teletrabalho / Presencial restrito	Teleatendimento / Presencial restrito	25% dos trabalhadores	Teletrabalho / Presencial restrito	Teleatendimento	25% dos trabalhadores	Teletrabalho / Presencial restrito	Teleatendimento	x			
102	Serviços de auditoria, consultoria, engenharia, arquitetura, publicidade e outros	50% dos trabalhadores	Teletrabalho / Presencial restrito	Teleatendimento / Presencial restrito	25% dos trabalhadores	Teletrabalho / Presencial restrito	Teleatendimento	25% dos trabalhadores	Teletrabalho / Presencial restrito	Teleatendimento	x			
102	Serviços profissionais de advocacia e de contabilidade	50% dos trabalhadores	Teletrabalho / Presencial restrito	Teleatendimento / Presencial restrito	50% dos trabalhadores	Teletrabalho / Presencial restrito	Teleatendimento	50% dos trabalhadores	Teletrabalho / Presencial restrito	Teleatendimento	x			
103	Serv. Admin. e Auxiliares - Outros	50% dos trabalhadores	Teletrabalho / Presencial restrito	Teleatendimento / Presencial restrito	25% dos trabalhadores	Teletrabalho / Presencial restrito	Teleatendimento / Presencial restrito	25% dos trabalhadores	Teletrabalho / Presencial restrito	Teleatendimento / Presencial restrito	x			

103	Agência de turismo, passeios e excursões	50% dos trabalhadores	Teletrabalho / Presencial restrito	Teleatendimento / Presencial restrito (grupos exclusivo para agências com Selo Turismo Responsável do MTur)	25% dos trabalhadores	Teletrabalho / Presencial restrito	Teleatendimento	25% dos trabalhadores	Teletrabalho / Presencial restrito	Teleatendimento	x	x		Selo Turismo Responsável - Ministério do Turismo
80	Vigilância, Segurança e Investigação	75% dos trabalhadores	Teletrabalho / Presencial restrito		75% dos trabalhadores	Teletrabalho / Presencial restrito		75% dos trabalhadores	Teletrabalho / Presencial restrito		x			
81	Serviços para Edifícios (Limpeza, Manutenção)	75% dos trabalhadores	Teletrabalho / Presencial restrito		50% dos trabalhadores	Teletrabalho / Presencial restrito		50% dos trabalhadores	Teletrabalho / Presencial restrito		x			
72	Pesquisa científica e laboratórios (pandemia)	100% dos trabalhadores	Teletrabalho / Presencial restrito		100% dos trabalhadores	Teletrabalho / Presencial restrito		100% dos trabalhadores	Teletrabalho / Presencial restrito		x			
82	Call-center	50% dos trabalhadores	Teletrabalho / Presencial restrito	Teleatendimento	50% dos trabalhadores	Teletrabalho / Presencial restrito	Teleatendimento	50% dos trabalhadores	Teletrabalho / Presencial restrito	Teleatendimento	x			
97	Faxineiros, cozinheiros, motoristas, babás, jardineiros e similares	50% dos trabalhadores	Presencial restrito		Fechado			Fechado			x			

• **Mantém protocolo da bandeira vermelha, com as seguintes alterações:**

- Academias podem atuar com Atendimento individualizado ou coabitantes (mín. 16 m² por pessoa)
- Reparação e manutenção de objetos e equipamentos passa a ter teto de operação de 50% dos trabalhadores
- Bancos, lotéricas e similares passam a ter teto de operação de 75% dos trabalhadores
- Serviço doméstico observa o protocolo da bandeira laranja
- Imobiliárias e similares, Serviços de auditoria, consultoria, engenharia, arquitetura, publicidade e outros, Serviços profissionais de advocacia e de contabilidade Serv. Admin. e Auxiliares – Outros passam a ter teto de operação de 50% dos trabalhadores, mas o atendimento deve ser Teleatendimento / Atendimento individual, sob agendamento.

PROPOSTA DE BANDERIA VERMELHA REGIONAL – SERVIÇOS DE INFORMAÇÃO E COMUNICAÇÃO														
Atividade		Critérios específicos de funcionamento												
CNAE	TIPO/SUBTIPO	BANDEIRA LARANJA			BANDEIRA VERMELHA			BANDEIRA VERMELHA REGIONAL			PROTOCOLOS OBRIGATORIOS (Todas as bandeiras)	PROTOCOLOS VARIÁVEIS (Recomendado)		RESTRIÇÕES ADICIONAIS
		TETO DE OPERAÇÃO	MODO DE OPERAÇÃO		TETO DE OPERAÇÃO	MODO DE OPERAÇÃO		TETO DE OPERAÇÃO	MODO DE OPERAÇÃO					
			Trabalhadores	Atendimento		Trabalhadores	Atendimento		Trabalhadores	Atendimento				
58	Edição e Edição Integrada à Impressão	75% dos trabalhadores	Teletrabalho / Presencial restrito		50% dos trabalhadores	Teletrabalho / Presencial restrito		50% dos trabalhadores	Teletrabalho / Presencial restrito		x			Normas obrigatórias específicas a atividade https://coronavirus.n.gov.br/porta-rais-us
59	Produção de Vídeos e Programas de Televisão	75% dos trabalhadores	Teletrabalho / Presencial restrito		50% dos trabalhadores	Teletrabalho / Presencial restrito		50% dos trabalhadores	Teletrabalho / Presencial restrito		x			
60	Atividades de Rádio e de Televisão	75% dos trabalhadores	Teletrabalho / Presencial restrito		75% dos trabalhadores	Teletrabalho / Presencial restrito		75% dos trabalhadores	Teletrabalho / Presencial restrito		x			
61	Telecomunicações	100% dos trabalhadores	Teletrabalho / Presencial restrito	Presencial restrito / Teleatendimento	100% dos trabalhadores	Teletrabalho / Presencial restrito	Presencial restrito / Teleatendimento	100% dos trabalhadores	Teletrabalho / Presencial restrito	Presencial restrito / Teleatendimento	x			
62	Serviços de TI	100% dos trabalhadores	Teletrabalho / Presencial restrito	Presencial restrito / Teleatendimento	100% dos trabalhadores	Teletrabalho / Presencial restrito	Presencial restrito / Teleatendimento	100% dos trabalhadores	Teletrabalho / Presencial restrito	Presencial restrito / Teleatendimento	x			
63	Prestação de Serviços de Informação	100% dos trabalhadores	Teletrabalho / Presencial restrito	Teleatendimento	100% dos trabalhadores	Teletrabalho / Presencial restrito	Teleatendimento	100% dos trabalhadores	Teletrabalho / Presencial restrito	Teleatendimento	x			

• **Mantém protocolo da bandeira vermelha**

PROPOSTA DE BANDERIA VERMELHA REGIONAL – SERVIÇOS DE UTILIDADE PÚBLICA														
Atividade		Critérios específicos de funcionamento												
CNAE	TIPO/SUBTIPO	BANDEIRA LARANJA			BANDEIRA VERMELHA			BANDEIRA VERMELHA REGIONAL			PROTOCOLOS OBRIGATÓRIOS (Todas as bandeiras)	PROTOCOLOS VARIÁVEIS (Recomendado)		RESTRIÇÕES ADICIONAIS
		TETO DE OPERAÇÃO	MODO DE OPERAÇÃO		TETO DE OPERAÇÃO	MODO DE OPERAÇÃO		TETO DE OPERAÇÃO	MODO DE OPERAÇÃO					
			Trabalhadores	Atendimento		Trabalhadores	Atendimento		Trabalhadores	Atendimento				
35	Eletricidade, Gás e Outras Utilidades	100% dos trabalhadores	Teletrabalho / Presencial restrito	Presencial restrito / Teleatendimento	100% dos trabalhadores	Teletrabalho / Presencial restrito	Presencial restrito / Teleatendimento	100% dos trabalhadores	Teletrabalho / Presencial restrito	Presencial restrito / Teleatendimento	x			Normas obrigatórias específicas à atividade https://coronavirus.n.gov.br/portarias-da-ses
35	Captação, Tratamento e Distribuição De Água	100% dos trabalhadores	Teletrabalho / Presencial restrito	Presencial restrito / Teleatendimento	100% dos trabalhadores	Teletrabalho / Presencial restrito	Presencial restrito / Teleatendimento	100% dos trabalhadores	Teletrabalho / Presencial restrito	Presencial restrito / Teleatendimento	x			
37	Esgoto e Atividades Relacionadas	100% dos trabalhadores	Teletrabalho / Presencial restrito	Presencial restrito / Teleatendimento	100% dos trabalhadores	Teletrabalho / Presencial restrito	Presencial restrito / Teleatendimento	100% dos trabalhadores	Teletrabalho / Presencial restrito	Presencial restrito / Teleatendimento	x			
38	Coleta, Tratamento e Disposição de Resíduos	100% dos trabalhadores	Teletrabalho / Presencial restrito	Presencial restrito / Teleatendimento	100% dos trabalhadores	Teletrabalho / Presencial restrito	Presencial restrito / Teleatendimento	100% dos trabalhadores	Teletrabalho / Presencial restrito	Presencial restrito / Teleatendimento	x			
39	Descontaminação e Gestão De Resíduos	100% dos trabalhadores	Teletrabalho / Presencial restrito	Presencial restrito / Teleatendimento	100% dos trabalhadores	Teletrabalho / Presencial restrito	Presencial restrito / Teleatendimento	100% dos trabalhadores	Teletrabalho / Presencial restrito	Presencial restrito / Teleatendimento	x			

• **Mantém protocolo da bandeira vermelha**

PROPOSTA DE BANDEIRA VERMELHA REGIONAL – TRANSPORTES															
Atividade		Critérios específicos de funcionamento													
CNAE	TIPO/SUBTIPO	BANDEIRA LARANJA			BANDEIRA VERMELHA			BANDEIRA VERMELHA REGIONAL			PROTOCOLOS OBRIGATORIOS (Todas as bandeiras)		PROTOCOLOS VARIÁVEIS (Recomendado)		RESTRIÇÕES ADICIONAIS
		TETO DE OPERAÇÃO	MODO DE OPERAÇÃO		TETO DE OPERAÇÃO	MODO DE OPERAÇÃO		TETO DE OPERAÇÃO	MODO DE OPERAÇÃO		Máscara, Distanciamento, Teto de ocupação, Higienização, EPIs, Proteção de grupo de risco, Afastamento de casos, Cuidados no atendimento ao público, Atendimento diferenciado para grupos de risco, Informativo visível	Monitoramento de temperatura	Testagem dos trabalhadores	Normas obrigatórias específicas à atividade https://coronavirus-n.gov.br/porta-rios-da-ses	
			Trabalhadores	Atendimento		Trabalhadores	Atendimento		Trabalhadores	Atendimento					
49	Transporte Rodoviário Fechado de Passageiro	100% dos Assentos (janela)	Telerabalhadores/ Presencial Restrito	Teleatendimento/ Presencial Restrito	50% dos Assentos (janela)	Trabalhadores/ Presencial Restrito	Teleatendimento/ Presencial Restrito	50% dos Assentos (janela)	Trabalhadores/ Presencial Restrito	Teleatendimento/ Presencial Restrito	x	x		Decreto nº 55.240, Subseção II	
49	Transporte Rodoviário de carga	100% dos trabalhadores	Telerabalhadores/ Presencial Restrito	Teleatendimento/ Presencial Restrito	100% dos trabalhadores	Trabalhadores/ Presencial Restrito	Teleatendimento/ Presencial Restrito	100% dos trabalhadores	Trabalhadores/ Presencial Restrito	Teleatendimento/ Presencial Restrito	x				
49	Transporte Coletivo, de passageiro, (Municipal e metropolitano tipo comum)	60% da capacidade total do veículo	Telerabalhadores/ Presencial Restrito	Teleatendimento/ Presencial Restrito	50% capacidade total do veículo (ou normativa Municipal)	Telerabalhadores/ Presencial Restrito	Teleatendimento/ Presencial Restrito	50% capacidade total do veículo (ou normativa Municipal)	Trabalhadores/ Presencial restrito	Teleatendimento/ Presencial Restrito	x			Decreto nº 55.240, Subseção II	
49	Transporte Coletivo, de passageiro, (metropolitano tipo Executivo/seletivo)	100% dos Assentos (janela)	Telerabalhadores/ Presencial Restrito	Teleatendimento/ Presencial Restrito	50% dos Assentos (janela)	Telerabalhadores/ Presencial Restrito	Teleatendimento/ Presencial Restrito	50% dos Assentos (janela)	Trabalhadores/ Presencial restrito	Teleatendimento/ Presencial Restrito	x			Decreto nº 55.240, Subseção II	
49	Transporte Rodoviário de Passageiros (Intermunicipal, tipo comum)	50% assentos (janela) 50% assentos (corredor exclusivo para	Trabalhadores / Presencial restrito	Teleatendimento / Presencial restrito	50% dos Assentos (janela)	Telerabalhadores/ Presencial Restrito	Teleatendimento/ Presencial Restrito	50% dos Assentos (janela)	Trabalhadores/ Presencial restrito	Teleatendimento/ Presencial Restrito	x			Decreto nº 55.240, Subseção II	
49	Transporte Rodoviário de Passageiros (Intermunicipal, tipo semidireto, direto, executivo ou seletivo)	50% assentos (janela) 50% Assentos (corredor exclusivo para coabitantes)	Trabalhadores / Presencial restrito	Teleatendimento / Presencial restrito	50% dos Assentos (janela)	Telerabalhadores/ Presencial Restrito	Teleatendimento/ Presencial Restrito	50% dos Assentos (janela)	Trabalhadores/ Presencial restrito	Teleatendimento/ Presencial Restrito	x	x		Decreto nº 55.240, Subseção II	
49	Transporte rodoviário de passageiros (interestadual)	50% assentos (janela)	Trabalhadores / Presencial restrito	Teleatendimento / Presencial restrito	50% dos Assentos (janela)	Trabalhadores/ Presencial Restrito	Teleatendimento/ Presencial Restrito	50% dos Assentos (janela)	Trabalhadores/ Presencial restrito	Teleatendimento/ Presencial Restrito	x	x		Decreto nº 55.240, Subseção II	
50	Transporte aquaviário de carga	100% dos trabalhadores	Trabalhadores / Presencial restrito	Teleatendimento / Presencial restrito	100% dos trabalhadores	Trabalhadores/ Presencial Restrito	Teleatendimento/ Presencial Restrito	100% dos trabalhadores	Trabalhadores/ Presencial restrito	Teleatendimento/ Presencial Restrito	x			Decreto nº 55.240, Subseção II	
50	Transporte aquaviário de passageiros	75% Assentos	Trabalhadores / Presencial restrito	Teleatendimento / Presencial restrito	75% Assentos	Trabalhadores/ Presencial Restrito	Teleatendimento/ Presencial Restrito	75% Assentos	Trabalhadores/ Presencial restrito	Teleatendimento/ Presencial restrito	x			Decreto nº 55.240, Subseção II	
52	Armazenamento de carga e descarga	100% dos trabalhadores	Trabalhadores / Presencial restrito	Teleatendimento / Presencial restrito	100% dos trabalhadores	Trabalhadores/ Presencial Restrito	Teleatendimento/ Presencial Restrito	100% dos trabalhadores	Trabalhadores/ Presencial restrito	Teleatendimento/ Presencial restrito	x				
52	Estacionamentos	100% dos trabalhadores	Trabalhadores / Presencial restrito	Teleatendimento / Presencial restrito	100% dos trabalhadores	Trabalhadores/ Presencial Restrito	Teleatendimento/ Presencial Restrito	100% dos trabalhadores	Trabalhadores/ Presencial restrito	Teleatendimento/ Presencial restrito	x				
52	Atividades de Correios, serviços postais e similares	75% Trabalhadores	Trabalhadores / Presencial restrito	Teleatendimento / Presencial restrito	50% dos trabalhadores	Trabalhadores/ Presencial Restrito	Teleatendimento/ Presencial Restrito	75% dos trabalhadores	Trabalhadores/ Presencial restrito	Teleatendimento/ Presencial restrito	x				
• Mantém protocolo da bandeira vermelha															

• *Mantém protocolo da bandeira vermelha*

ANEXO I

BANDEIRA AMARELA

Atividade				Critérios específicos de funcionamento			Protocolos obrigatórios	Protocolos variáveis		Restrições adicionais
Grupo	CNAE (2 dígitos)	Tipo	Subtipos	Teto de Operação (percentual máx. de trabalhadores presentes no turno, ao mesmo tempo, respeitando o teto de ocupação do espaço físico - máx. pessoas)	Modo de Operação (forma de operação, respeitando o teto de operação e o teto de ocupação do espaço físico - máx. pessoas)		Máscara, Distanciamento, Teto de ocupação, Higiênização, EPIs, Proteção de grupo de risco, Afastamento de casos, Cuidados no atendimento ao público, Atendimento diferenciado para grupos de risco, Informativo visível	Monitoramento de temperatura	Testagem dos trabalhadores	Normas específicas à atividade de https://coronavirus.rs.gov.br/por-tarias-da-ses
					Trabalhadores	Atendimento				
Administração Pública	84	Administração Pública	Administração Pública - Serviços não essenciais	50% trabalhadores	Teletrabalho / Presencial restrito	Teleatendimento / Presencial restrito	X			Decreto nº 55.240, Capítulo VI (Estadual)
Administração Pública	84	Administração Pública	Segurança e ordem pública	100% trabalhadores	Teletrabalho / Presencial restrito	Teleatendimento / Presencial restrito	X			Decreto nº 55.240, Capítulo VI (Estadual)
Administração Pública	84	Administração Pública	Política e administração de trânsito	75% trabalhadores	Teletrabalho / Presencial restrito	Teleatendimento / Presencial restrito	X			Decreto nº 55.240, Capítulo VI (Estadual)
Administração Pública	84	Administração Pública	Atividades de fiscalização	100% trabalhadores	Teletrabalho / Presencial restrito	Teleatendimento / Presencial restrito	X			Decreto nº 55.240, Capítulo VI (Estadual)
Administração Pública	84	Administração Pública	Inspeção sanitária	100% trabalhadores	Teletrabalho / Presencial restrito	Teleatendimento / Presencial restrito	X			Decreto nº 55.240, Capítulo VI (Estadual)
Administração Pública	84	Administração Pública	Serviços delegados de habilitação de condutores	75% trabalhadores	Teletrabalho / Presencial restrito	Ensino remoto (aula teórica) / Atendimento individualizado (aula prática)	X			
Agropecuária	1	Agricultura, Pecuária e Serv. Relacionados		100% trabalhadores	Teletrabalho / Presencial restrito		X			
Agropecuária	2	Produção Florestal		100% trabalhadores	Teletrabalho / Presencial restrito		X			
Agropecuária	3	Pesca e Aquicultura		100% trabalhadores	Teletrabalho / Presencial restrito		X			
Alojamento e Alimentação	56	Alimentação	Restaurantes a la carte, prato feito e buffet sem autosserviço	75% trabalhadores 75% lotação	Teletrabalho / Presencial restrito	Presencial restrito / Telentrega / Pegue e Leve / Drive-thru	X			Portaria SES nº 319
Alojamento e Alimentação	56	Alimentação	Restaurantes a la carte, prato feito e buffet sem autosserviço (em beira de estradas e rodovias)	75% trabalhadores	Teletrabalho / Presencial restrito	Presencial restrito / Telentrega / Pegue e Leve / Drive-thru	X			Portaria SES nº 319
Alojamento e Alimentação	56	Alimentação	Restaurantes de autosserviço (self-service)	Fechado						
Alojamento e Alimentação	56	Alimentação	Lanchonetes e lancherias	75% trabalhadores	Teletrabalho / Presencial restrito	Presencial restrito / Telentrega / Pegue e Leve / Drive-thru	X			Portaria SES nº 319

Alojamento e Alimentação	56	Alojamento	Hoteis e similares (geral)	60% dos quartos	Teletrabalho / Presencial restrito	Teleatendimento / Presencial restrito	X			Portaria SES nº 319
Alojamento e Alimentação	56	Alojamento	Hoteis e similares (em beira de estradas e rodovias)	100% quartos	Teletrabalho / Presencial restrito	Teleatendimento / Presencial restrito	X			Portaria SES nº 319
Comércio	45	Comércio de Veículos	Comércio de Veículos (rua)	75% trabalhadores	Teletrabalho / Presencial restrito	Teleatendimento / Presencial restrito	X			Portaria SES nº 376
Comércio	45	Comércio de Veículos	Manutenção e Reparação de Veículos Automotores (rua)	75% trabalhadores	Teletrabalho / Presencial restrito	Teleatendimento / Presencial restrito	X			Portaria SES nº 376
Comércio	46	Comércio Atacadista	Comércio Atacadista - Não essencial	50% trabalhadores	Teletrabalho / Presencial restrito	Presencial restrito / Telentrega / Pegue e Leve / Drive-thru	X			Portaria SES nº 376
Comércio	46	Comércio Atacadista	Comércio Atacadista - Itens Essenciais	75% trabalhadores	Teletrabalho / Presencial restrito	Presencial restrito / Telentrega / Pegue e Leve / Drive-thru	X			Portaria SES nº 376
Comércio	47	Comércio Varejista	Comércio Varejista - Não essencial (rua)	50% trabalhadores	Teletrabalho / Presencial restrito	Presencial restrito / Telentrega / Pegue e Leve / Drive-thru	X			Portaria SES nº 376
Comércio	47	Comércio Varejista	Comércio Varejista - Não essencial (centro comercial e shopping)	50% trabalhadores e 50% lotação	Teletrabalho / Presencial restrito	Presencial restrito / Telentrega / Pegue e Leve / Drive-thru	X	X		Portaria SES nº 303 e nº 406
Comércio	47	Comércio Varejista	Comércio Varejista - Itens Essenciais (rua)	75% trabalhadores	Teletrabalho / Presencial restrito	Presencial restrito / Telentrega / Pegue e Leve / Drive-thru	X			Portaria SES nº 376
Comércio	46	Comércio Varejista	Comércio Varejista - Itens Essenciais (centro comercial e shopping)	50% trabalhadores e 50% lotação	Teletrabalho / Presencial restrito	Presencial restrito / Telentrega / Pegue e Leve / Drive-thru	X	X		Portaria SES nº 303 e nº 406
Comércio	47	Comércio Varejista	Comércio Varejista de Produtos Alimentícios (mercados, açougues, fruteiras, padarias e similares)	75% trabalhadores	Teletrabalho / Presencial restrito	Presencial restrito / Telentrega / Pegue e Leve / Drive-thru	X			Portaria SES nº 376
Comércio	47	Comércio Varejista	Comércio de Combustíveis para Veículos Automotores	75% trabalhadores	Teletrabalho / Presencial restrito	Presencial restrito (vedada aglomeração)	X			Portaria SES nº 376
Educação	85	Educação Infantil	Creche e Pré- Escola	(remoto)	Teletrabalho	(exclusivo) Ensino remoto				Portaria SES/SEDUC nº 01
Educação	85	Ensino Fundamental	Ensino Fundamental - Anos Iniciais e Anos Finais	(remoto)	Teletrabalho	(exclusivo) Ensino remoto				Portaria SES/SEDUC nº 01
Educação	85	Ensino Médio	Ensino Médio	(remoto)	Teletrabalho	(exclusivo) Ensino remoto				Portaria SES/SEDUC nº 01
Educação	85	Ensino Médio	Ensino Técnico de Nível Médio e Normal	(remoto)	Teletrabalho	(exclusivo) Ensino remoto				Portaria SES/SEDUC nº 01
Educação	85	Ensino Superior	Graduação (Bacharelado, Licenciatura, Tecnólogo) e Pós-graduação (stricto e latu sensu)	(remoto)	Teletrabalho	(exclusivo) Ensino remoto				Portaria SES/SEDUC nº 01

Educação	85	Ensino Superior	Ensino Médio Técnico <u>Concomitante</u> e Subseqüente, Ensino Superior e Pós-Graduação (somente atividades práticas essenciais para conclusão de curso da <u>área da saúde</u> *: pesquisa, estágio curricular obrigatório, laboratórios e plantão)	50% trabalhadores 50% alunos	Teletrabalho / Presencial restrito	Presencial restrito / Atendimento individualizado sob agendamento / Atividades práticas em pequenos grupos, respeitando teto de ocupação / Material individual	X	X		Portaria SES/SEDUC nº 01
Educação		Ensino Médio e Superior	Ensino Médio Técnico Subseqüente, Ensino Superior e Pós-Graduação (somente atividades práticas essenciais para conclusão de curso: pesquisa, estágio curricular obrigatório, laboratórios e plantão)	50% trabalhadores 50% alunos	Teletrabalho / Presencial restrito	Presencial restrito / Atendimento individualizado sob agendamento / Atividades práticas em pequenos grupos, respeitando teto de ocupação / Material individual	X	X		Portaria SES/SEDUC nº 01
Educação	85	Educação - Outros	Atividades de Apoio à Educação	50% trabalhadores	Teletrabalho / Presencial restrito	Teleatendimento / Presencial restrito	X	X		Portaria SES/SEDUC nº 01
Educação	85	Outras Atividades de Ensino	Ensino de Idiomas	50% trabalhadores 50% alunos	Teletrabalho / Presencial restrito	Ensino remoto / Atendimento individualizado ou em pequenos grupos, respeitando teto de ocupação / Material individual	X	X		Portaria SES/SEDUC nº 01
Educação	85	Outras Atividades de Ensino	Ensino de Música	50% trabalhadores 50% alunos	Teletrabalho / Presencial restrito	Ensino remoto / Atendimento individualizado ou em pequenos grupos, respeitando teto de ocupação / Material individual	X	X		Portaria SES/SEDUC nº 01
Educação	85	Outras Atividades de Ensino	Ensino de Esportes, Dança e Artes Cênicas	50% trabalhadores 50% alunos	Teletrabalho / Presencial restrito	Ensino remoto / Atendimento individualizado ou coabitantes / Material individual	X	X		Portaria SES/SEDUC nº 01
Educação	85	Outras Atividades de Ensino	Ensino de Arte e Cultura (outros)	50% trabalhadores 50% alunos	Teletrabalho / Presencial restrito	Ensino remoto / Atendimento individualizado ou em pequenos grupos, respeitando teto de ocupação / Material individual	X	X		Portaria SES/SEDUC nº 01

Educação	85	Outras Atividades de Ensino	Formação profissional, formação continuada, cursos preparatórios para concurso, treinamentos e similares	50% trabalhadores 50% alunos	Teletrabalho / Presencial restrito	Ensino remoto / Atendimento individualizado ou em pequenos grupos, respeitando teto de ocupação / Material individual	X	X		Portaria SES/SEDUC nº 01
Indústria de Construção	41	Construção de Edifícios		100% trabalhadores	Teletrabalho / Presencial restrito		X			Portaria SES nº 283 e nº 375
Indústria de Construção	42	Obras de Infraestrutura		100% trabalhadores	Teletrabalho / Presencial restrito		X			Portaria SES nº 283 e nº 375
Indústria de Construção	43	Serviços de Construção		100% trabalhadores	Teletrabalho / Presencial restrito		X			Portaria SES nº 283 e nº 375
Indústria de Transformação e Extrativa	5	Extração de Carvão Mineral		100% trabalhadores	Teletrabalho / Presencial restrito		X			Portaria SES nº 283 e nº 375
Indústria de Transformação e Extrativa	100*	Extr. de Petróleo e Minerais	Extração de Petróleo e Gás	100% trabalhadores	Teletrabalho / Presencial restrito		X			Portaria SES nº 283 e nº 375
Indústria de Transformação e Extrativa	100*	Extr. de Petróleo e Minerais	Extr. de Petróleo e Minerais - Outros	50% trabalhadores	Teletrabalho / Presencial restrito		X			Portaria SES nº 283 e nº 375
Indústria de Transformação e Extrativa	10	Alimentos		100% trabalhadores	Teletrabalho / Presencial restrito		X			Portaria SES nº 283 e nº 375
Indústria de Transformação e Extrativa	11	Bebidas		100% trabalhadores	Teletrabalho / Presencial restrito		X			Portaria SES nº 283 e nº 375
Indústria de Transformação e Extrativa	12	Fumo		100% trabalhadores	Teletrabalho / Presencial restrito		X			Portaria SES nº 283 e nº 375
Indústria de Transformação e Extrativa	13	Têxteis		100% trabalhadores	Teletrabalho / Presencial restrito		X			Portaria SES nº 283 e nº 375
Indústria de Transformação e Extrativa	14	Vestuário		100% trabalhadores	Teletrabalho / Presencial restrito		X			Portaria SES nº 283 e nº 375
Indústria de Transformação e Extrativa	15	Couros e Calçados		100% trabalhadores	Teletrabalho / Presencial restrito		X			Portaria SES nº 283 e nº 375
Indústria de Transformação e Extrativa	16	Madeira		100% trabalhadores	Teletrabalho / Presencial restrito		X			Portaria SES nº 283 e nº 375
Indústria de Transformação e Extrativa	17	Papel e Celulose		100% trabalhadores	Teletrabalho / Presencial restrito		X			Portaria SES nº 283 e nº 375
Indústria de Transformação e Extrativa	18	Impressão e Reprodução		100% trabalhadores	Teletrabalho / Presencial restrito		X			Portaria SES nº 283 e nº 375
Indústria de Transformação e Extrativa	19	Derivados Petróleo		100% trabalhadores	Teletrabalho / Presencial restrito		X			Portaria SES nº 283 e nº 375
Indústria de Transformação e Extrativa	20	Químicos		100% trabalhadores	Teletrabalho / Presencial restrito		X			Portaria SES nº 283 e nº 375
Indústria de Transformação e Extrativa	22	Borracha e Plástico		100% trabalhadores	Teletrabalho / Presencial restrito		X			Portaria SES nº 283 e nº 375

Indústria de Transformação e Extrativa	23	Minerais não metálicos		100% trabalhadores	Teletrabalho / Presencial restrito		X			Portaria SES nº 283 e nº 375
Indústria de Transformação e Extrativa	24	Metalurgia		100% trabalhadores	Teletrabalho / Presencial restrito		X			Portaria SES nº 283 e nº 375
Indústria de Transformação e Extrativa	25	Produtos de Metal		100% trabalhadores	Teletrabalho / Presencial restrito		X			Portaria SES nº 283 e nº 375
Indústria de Transformação e Extrativa	26	Equip.Informática		100% trabalhadores	Teletrabalho / Presencial restrito		X			Portaria SES nº 283 e nº 375
Indústria de Transformação e Extrativa	27	Materiais Elétricos		100% trabalhadores	Teletrabalho / Presencial restrito		X			Portaria SES nº 283 e nº 375
Indústria de Transformação e Extrativa	28	Máquinas e Equipamentos		100% trabalhadores	Teletrabalho / Presencial restrito		X			Portaria SES nº 283 e nº 375
Indústria de Transformação e Extrativa	29	Veículos Automotores		100% trabalhadores	Teletrabalho / Presencial restrito		X			Portaria SES nº 283 e nº 375
Indústria de Transformação e Extrativa	30	Outros Equipamentos		100% trabalhadores	Teletrabalho / Presencial restrito		X			Portaria SES nº 283 e nº 375
Indústria de Transformação e Extrativa	31	Móveis		100% trabalhadores	Teletrabalho / Presencial restrito		X			Portaria SES nº 283 e nº 375
Indústria de Transformação e Extrativa	32	Produtos Diversos		100% trabalhadores	Teletrabalho / Presencial restrito		X			Portaria SES nº 283 e nº 375
Indústria de Transformação e Extrativa	33	Manut. e Reparação		100% trabalhadores	Teletrabalho / Presencial restrito		X			Portaria SES nº 283 e nº 375
Indústria de Transformação e Extrativa	21	Farmoquímicos e Farmacêuticos		100% trabalhadores	Teletrabalho / Presencial restrito		X			Portaria SES nº 283 e nº 375
Saúde e Assistência	86	Atenção à Saúde Humana		100% trabalhadores	Teletrabalho / Presencial restrito	Presencial restrito / Teleatendimento	X			Portaria SES nº 274, nº 284, nº 300 e nº 374
Saúde e Assistência	87	Assistência Social		100% trabalhadores	Teletrabalho / Presencial restrito	Presencial restrito / Teleatendimento	X			Portaria SES nº 289 e nº 352
Saúde e Assistência	75	Assistência Veterinária		75% trabalhadores	Teletrabalho / Presencial restrito	Presencial restrito / Teleatendimento	X			
Serviços	104*	Artes, Cultura, Esportes e Lazer	Casas noturnas, bares e pubs	Fechado						
Serviços	104*	Artes, Cultura, Esportes e Lazer	Parques Temáticos, Atrativos Turísticos e Similares	50% trabalhadores 50% público	Teletrabalho / Presencial restrito	Teleatendimento / Presencial restrito (<u>exclusivo</u> locais com Selo Turismo Responsável do MTur)	X	X		Selo Turismo Responsável - Ministério do Turismo
Serviços	104*	Artes, Cultura, Esportes e Lazer	Parques e reservas naturais, jardins botânicos e zoológicos	50% trabalhadores 50% público	Teletrabalho / Presencial restrito	Teleatendimento / Presencial restrito (somente <u>áreas externas</u> , com demarcação no chão de áreas de permanência distanciada de grupos - máx. 8 pessoas)	X	X		Selo Turismo Responsável - Ministério do Turismo

Serviços	104*	Artes, Cultura, Esportes e Lazer	Teatros, cinemas e casas de espetáculos (dança, circo e similares)	50% trabalhadores	Teletrabalho / Presencial restrito exclusivo para captação audiovisual de produção cultural	Presencial restrito (exclusivo de produção cultural) / Sem contato físico / Sem público espectador	X			
Serviços	104*	Artes, Cultura, Esportes e Lazer	Museus e similares	50% trabalhadores 50% público	Teletrabalho / Presencial restrito	Teleatendimento / Presencial restrito (<u>exclusivo</u> locais com Selo Turismo Responsável do MTur)	X	X		Selo Turismo Responsável - Ministério do Turismo
Serviços	104*	Artes, Cultura, Esportes e Lazer	Bibliotecas, arquivos, acervos e similares	50% trabalhadores	Teletrabalho/ Presencial restrito	Teleatendimento / Atendimento individualizado, com agendamento (consulta local ou pegue e leve)	X			
Serviços	104*	Artes, Cultura, Esportes e Lazer	Ateliês (artes plásticas, restauração de obras de arte, escrita, artistas independentes e similares)	50% trabalhadores	Teletrabalho/ Presencial restrito	Teleatendimento / Atendimento individualizado, com agendamento	X			
Serviços	104*	Artes, Cultura, Esportes e Lazer	Atividades de organizações associativas ligadas à arte e à cultura (MTG e similares)	50% trabalhadores	Teletrabalho/ Presencial restrito	Teleatendimento / Atendimento individualizado, com agendamento	X			
Serviços	104*	Artes, Cultura, Esportes e Lazer	Eventos em ambiente fechado ou aberto	Fechado						
Serviços	104*	Artes, Cultura, Esportes e Lazer	Academia de ginástica (inclusive em clubes)	25% trabalhadores	Teletrabalho / Presencial restrito	Atendimento individualizado ou coabitantes (mín. 16 m² por pessoa)	X			
Serviços	104*	Artes, Cultura, Esportes e Lazer	Clubes sociais, esportivos e similares	25% trabalhadores	Teletrabalho / Presencial restrito	Atendimento coletivo exclusivo de atletas profissionais, sem público / Atendimento individualizado de atletas amadores (mín. 16 m² por pessoa), sem público	X			

Serviços	104*	Artes, Cultura, Esportes e Lazer	Clubes de futebol profissional em disputa no Campeonato Gaúcho (Gauchão Ipiranga 2020) e no Campeonato Brasileiro 2020	25% trabalhadores	Teletrabalho / Presencial restrito, com atendimento <u>integral</u> dos protocolos da FGF e da CBF e das recomendações do Comitê Científico (Nota Resposta de 08/07/2020)	Treinos e jogos coletivos, exclusivos de atletas profissionais / Sem público	X	X	X	Protocolos da Federação Gaúcha de Futebol (FGF), Recomendações do Comitê Científico (Nota Resposta de 08/07/2020), Guia Médico de Sugestões Protetivas Para o Retorno às Atividades do Futebol Brasileiro (CBF), Diretriz Técnico Operacional de Retorno das Competições (CBF)
Serviços	104*	Artes, Cultura, Esportes e Lazer	Competições esportivas de atletas profissionais	50% trabalhadores	Teletrabalho / Presencial restrito, com atendimento <u>integral</u> da Nota Informativa nº 18 COE SES-RS de 13/08/2020 (+) <u>Autorização do(s) município(s) sede</u>	Atendimento coletivo exclusivo de atletas profissionais / Sem público	X	X	X	Nota Informativa nº 18 COE SES- RS de 13/08/2020
Serviços	105*	Outros Serviços	Outros Serviços - Outros	25% trabalhadores	Teletrabalho / Presencial restrito	Teleatendimento / Presencial restrito	X			
Serviços	105*	Outros Serviços	Reparação e manutenção de objetos e equipamentos	75% trabalhadores	Teletrabalho / Presencial restrito	Teleatendimento / Presencial restrito	X			
Serviços	105*	Outros Serviços	Lavanderias e similares	75% trabalhadores	Teletrabalho / Presencial restrito	Presencial restrito / Tele-entrega / Pegue e leve	X			
Serviços	105*	Outros Serviços	Serviços de higiene pessoal (cabelereiro e barbeiro)	25% trabalhadores	Teletrabalho / Presencial restrito	Atendimento individualizado, por ambiente	X			
Serviços	105*	Outros Serviços	Serviços de higiene e alojamento de animais domésticos (<i>petshop</i>)	25% trabalhadores	Teletrabalho / Presencial restrito	Teleatendimento / Presencial restrito	X			
Serviços	105*	Outros Serviços	Missas e serviços religiosos	50% público	Teletrabalho / Presencial restrito	Presencial restrito, com ocupação intercalada de assentos / Atendimento individualizado	X			
Serviços	105*	Outros Serviços	Funerária	100% trabalhadores	Teletrabalho / Presencial restrito	Teleatendimento / Presencial restrito (máx. 10, se Covid-19)	X			
Serviços	105*	Outros Serviços	Organizações sindicais, patronais, empresariais e profissionais	50% trabalhadores	Teletrabalho / Presencial restrito	Teleatendimento / Presencial restrito	X			

Serviços	105*	Outros Serviços	Atividades administrativas dos serviços sociais autônomos	50% trabalhadores	Teletrabalho / Presencial restrito	Teleatendimento / Presencial restrito	X			
Serviços	101*	Serv. Financeiros	Bancos, lotéricas e similares	75% trabalhadores	Teletrabalho / Presencial restrito	Teleatendimento / Presencial restrito	X			
Serviços	68	Serv. Imobiliário	Imobiliárias e similares	50% trabalhadores	Teletrabalho / Presencial restrito	Teleatendimento / Presencial restrito	X			
Serviços	102*	Serv. Profissionais, Científicas e Técnicas	Serviços de auditoria, consultoria, engenharia, arquitetura, publicidade e outros	50% trabalhadores	Teletrabalho / Presencial restrito	Teleatendimento / Presencial restrito	X			
Serviços	102*	Serv. Profissionais, Científicas e Técnicas	Serviços profissionais de advocacia e de contabilidade	50% trabalhadores	Teletrabalho / Presencial restrito	Teleatendimento / Presencial restrito	X			
Serviços	103*	Serv. Admin. e Auxiliares	Serv. Admin. e Auxiliares - Outros	50% trabalhadores	Teletrabalho / Presencial restrito	Teleatendimento / Presencial restrito	X			
Serviços	103*	Serv. Admin. e Auxiliares	Agência de turismo, passeios e excursões	50% trabalhadores	Teletrabalho / Presencial restrito	Teleatendimento / Presencial restrito (grupos <u>exclusivo</u> para agências com Selo Turismo Responsável do MTur)	X	X		Selo Turismo Responsável - Ministério do Turismo
Serviços	80	Vigilância, Segurança e Investigação		75% trabalhadores	Teletrabalho / Presencial restrito		X			
Serviços	81	Serviços para Edifícios (Limpeza, Manutenção)		75% trabalhadores	Teletrabalho / Presencial restrito		X			
Serviços	72	Serv. Profissionais, Científicas e Técnicas	Pesquisa científica e laboratórios (pandemia)	100% trabalhadores	Teletrabalho / Presencial restrito		X			
Serviços	82	Serv. Admin. e Auxiliares	Call-center	50% trabalhadores	Teletrabalho / Presencial restrito	Teleatendimento	X			
Serviços	97	Serv. Domésticos	Faxineiros, cozinheiros, motoristas, babás, jardineiros e similares	50% trabalhadores	Presencial restrito		X			
Serviços de Informação e Comunicação	58	Edição e Edição Integrada à Impressão		75% trabalhadores	Teletrabalho / Presencial restrito		X			
Serviços de Informação e Comunicação	59	Produção de Vídeos e Programas de Televisão		75% trabalhadores	Teletrabalho / Presencial restrito		X			
Serviços de Informação e Comunicação	60	Atividades de Rádio e de Televisão		75% trabalhadores	Teletrabalho / Presencial restrito		X			
Serviços de Informação e Comunicação	61	Telecomunicações		100% trabalhadores	Teletrabalho / Presencial restrito	Teleatendimento / Presencial restrito	X			
Serviços de Informação e Comunicação	62	Serviços de TI		100% trabalhadores	Teletrabalho / Presencial restrito	Teleatendimento / Presencial restrito	X			
Serviços de Informação e Comunicação	63	Prestação de Serviços de Informação		100% trabalhadores	Teletrabalho / Presencial restrito	Teleatendimento	X			
Serviços de Utilidade Pública	35	Eleticidade, Gás e Outras Utilidades		100% trabalhadores	Teletrabalho / Presencial restrito	Teleatendimento / Presencial restrito	X			

Serviços de Utilidade Pública	36	Captação, Tratamento e Distribuição De Água		100% trabalhadores	Teletrabalho / Presencial restrito	Teleatendimento / Presencial restrito	X			
Serviços de Utilidade Pública	37	Esgoto e Atividades Relacionadas		100% trabalhadores	Teletrabalho / Presencial restrito	Teleatendimento / Presencial restrito	X			
Serviços de Utilidade Pública	38	Coleta, Tratamento e Disposição de Resíduos		100% trabalhadores	Teletrabalho / Presencial restrito	Teleatendimento / Presencial restrito	X			
Serviços de Utilidade Pública	39	Descontaminação e Gestão De Resíduos		100% trabalhadores	Teletrabalho / Presencial restrito	Teleatendimento / Presencial restrito	X			
Transporte	49	Transporte terrestre	Transporte rodoviário fretado de passageiros	100% assentos	Teletrabalho / Presencial restrito	Teleatendimento / Presencial restrito	X	X		Decreto nº 55.240, Subseção II
Transporte	49	Transporte terrestre	Transporte rodoviário de carga	100% trabalhadores	Teletrabalho / Presencial restrito	Teleatendimento / Presencial restrito	X			
Transporte	49	Transporte terrestre	Transporte coletivo de passageiros (municipal e metropolitano tipo Comum)	60% capacidade total do veículo	Teletrabalho / Presencial restrito	Teleatendimento / Presencial restrito	X			Decreto nº 55.240, Subseção II
Transporte	49	Transporte terrestre	Transporte coletivo de passageiros (metropolitano tipo Executivo/Seletivo)	100% assentos	Teletrabalho / Presencial restrito	Teleatendimento / Presencial restrito	X			Decreto nº 55.240, Subseção II
Transporte	49	Transporte terrestre	Transporte rodoviário de passageiros (intermunicipal, tipo Comum)	50% assentos (janela) 50% assentos (corredor) exclusivo para coabitantes	Teletrabalho / Presencial restrito	Teleatendimento / Presencial restrito	X			Decreto nº 55.240, Subseção II
Transporte	49	Transporte terrestre	Transporte rodoviário de passageiros (intermunicipal, tipo Semidireto, Direto, Executivo ou Seletivo)	50% assentos (janela) 50% assentos (corredor) exclusivo para coabitantes	Teletrabalho / Presencial restrito	Teleatendimento / Presencial restrito	X	X		Decreto nº 55.240, Subseção II
Transporte	49	Transporte terrestre	Transporte rodoviário de passageiros (interestadual)	50% assentos (janela)	Teletrabalho / Presencial restrito	Teleatendimento / Presencial restrito	X	X		Decreto nº 55.240, Subseção II
Transporte	49	Transporte terrestre	Transporte ferroviário de passageiros (metropolitano)	50% capacidade total do vagão	Teletrabalho / Presencial restrito	Teleatendimento / Presencial restrito	X	X		Decreto nº 55.240, Subseção II
Transporte	50	Transporte aquaviário	Transporte aquaviário de carga	100% trabalhadores	Teletrabalho / Presencial restrito	Teleatendimento / Presencial restrito	X			
Transporte	50	Transporte aquaviário	Transporte aquaviário de passageiros	75% assentos	Teletrabalho / Presencial restrito	Teleatendimento / Presencial restrito	X			Decreto nº 55.240, Subseção II
Transporte	51	Transporte aéreo	Aeroclubes e aeródromos	50% trabalhadores	Teletrabalho / Presencial restrito	Teleatendimento / Presencial restrito	X			
Transporte	52	Armazenamento de Transporte	Armazenamento, carga e descarga	100% trabalhadores	Teletrabalho / Presencial restrito	Teleatendimento / Presencial restrito	X			
Transporte	52	Armazenamento de Transporte	Estacionamentos	100% trabalhadores	Teletrabalho / Presencial restrito	Teleatendimento / Presencial restrito	X			
Transporte	53	Correios	Atividades de correios, serviços postais e similares	75% trabalhadores	Teletrabalho / Presencial restrito	Teleatendimento / Presencial restrito	X			

Notas:

(*) Representam agregações de atividades 2 dígitos: 100* = 6, 7, 8, 9

101* = 64, 65, 66

102* = 69, 70, 71, 72, 73, 74, 75

103* = 77, 78, 79, 82

104* = 90, 91, 92, 93

105* = 94, 95, 96, 99

BANDEIRA LARANJA

Atividade				Critérios específicos de funcionamento			Protocolos obrigatórios	Protocolos variáveis		Restrições adicionais
Grupo	CNAE (2 dígs.)	Tipo	Subtipos	Teto de Operação (percentual máx. de trabalhadores presentes no turno, ao mesmo tempo, respeitando o teto de ocupação do espaço físico - máx. pessoas)	Modo de Operação (forma de operação, respeitando o teto de operação e o teto de ocupação do espaço físico - máx. pessoas)		Máscara, Distanciamento, Teto de ocupação, Higienização, EPIs, Proteção de grupo de risco, Afastamento de casos, Cuidados no atendimento ao público, Atendimento diferenciado para grupos de risco, Informativo visível	Monitoramento de temperatura	Testagem dos trabalhadores	Normas específicas à atividade https://coronavirus.rs.gov.br/por-tarias-da-ses
					Trabalhadores	Atendimento				
Administração Pública	84	Administração Pública	Administração Pública - Serviços não essenciais	50% trabalhadores	Teletrabalho / Presencial restrito	Teleatendimento / Presencial restrito	X			Decreto nº 55.240, Capítulo VI (Estadual)
Administração Pública	84	Administração Pública	Segurança e ordem pública	100% trabalhadores	Teletrabalho / Presencial restrito	Teleatendimento / Presencial restrito	X			Decreto nº 55.240, Capítulo VI (Estadual)
Administração Pública	84	Administração Pública	Política e administração de trânsito	75% trabalhadores	Teletrabalho / Presencial restrito	Teleatendimento / Presencial restrito	X			Decreto nº 55.240, Capítulo VI (Estadual)
Administração Pública	84	Administração Pública	Atividades de fiscalização	100% trabalhadores	Teletrabalho / Presencial restrito	Teleatendimento / Presencial restrito	X			Decreto nº 55.240, Capítulo VI (Estadual)
Administração Pública	84	Administração Pública	Inspeção sanitária	100% trabalhadores	Teletrabalho / Presencial restrito	Teleatendimento / Presencial restrito	X			Decreto nº 55.240, Capítulo VI (Estadual)
Administração Pública	84	Administração Pública	Serviços delegados de habilitação de condutores	75% trabalhadores	Teletrabalho / Presencial restrito	Ensino remoto (aula teórica) / Atendimento individualizado (aula prática)	X			
Agropecuária	1	Agricultura, Pecuária e Serv. Relacionados		100% trabalhadores	Teletrabalho / Presencial restrito		X			
Agropecuária	2	Produção Florestal		100% trabalhadores	Teletrabalho / Presencial restrito		X			
Agropecuária	3	Pesca e Aquicultura		100% trabalhadores	Teletrabalho / Presencial restrito		X			
Alojamento e Alimentação	56	Alimentação	Restaurantes a la carte, prato feito e buffet sem autosserviço	50% trabalhadores 50% lotação	Teletrabalho / Presencial restrito	Presencial restrito / Telentrega / Pegue e Leve / Drive-thru	X			Portaria SES nº 319
Alojamento e Alimentação	56	Alimentação	Restaurantes a la carte, prato feito e buffet sem autosserviço (em beira de estradas e rodovias)	50% trabalhadores	Teletrabalho / Presencial restrito	Presencial restrito / Telentrega / Pegue e Leve / Drive-thru	X			Portaria SES nº 319
Alojamento e Alimentação	56	Alimentação	Restaurantes de autosserviço (self-service)	Fechado						

Alojamento e Alimentação	56	Alimentação	Lanchonetes e lancherias	50% trabalhadores	Teletrabalho / Presencial restrito	Presencial restrito / Telentrega / Pegue e Leve / Drive-thru	X			Portaria SES nº 319
Alojamento e Alimentação	56	Alojamento	Hoteis e similares (geral)	50% dos quartos	Teletrabalho / Presencial restrito	Teleatendimento / Presencial restrito	X			Portaria SES nº 319
Alojamento e Alimentação	56	Alojamento	Hoteis e similares (em beira de estradas e rodovias)	100% quartos	Teletrabalho / Presencial restrito	Teleatendimento / Presencial restrito	X			Portaria SES nº 319
Comércio	45	Comércio de Veículos	Comércio de Veículos (rua)	50% trabalhadores	Teletrabalho / Presencial restrito	Teleatendimento / Presencial restrito	X			Portaria SES nº 376
Comércio	45	Comércio de Veículos	Manutenção e Reparação de Veículos Automotores (rua)	50% trabalhadores	Teletrabalho / Presencial restrito	Teleatendimento / Presencial restrito	X			Portaria SES nº 376
Comércio	46	Comércio Atacadista	Comércio Atacadista - Não essencial	50% trabalhadores	Teletrabalho / Presencial restrito	Presencial restrito / Telentrega / Pegue e Leve / Drive-thru	X			Portaria SES nº 376
Comércio	46	Comércio Atacadista	Comércio Atacadista - Itens Essenciais	75% trabalhadores	Teletrabalho / Presencial restrito	Presencial restrito / Telentrega / Pegue e Leve / Drive-thru	X			Portaria SES nº 376
Comércio	47	Comércio Varejista	Comércio Varejista - Não essencial (rua)	50% trabalhadores	Teletrabalho / Presencial restrito	Presencial restrito / Telentrega / Pegue e Leve / Drive-thru	X			Portaria SES nº 376
Comércio	47	Comércio Varejista	Comércio Varejista - Não essencial (centro comercial e shopping)	50% trabalhadores e 50% lotação	Teletrabalho / Presencial restrito	Presencial restrito / Telentrega / Pegue e Leve / Drive-thru	X	X		Portaria SES nº 303 e nº 406
Comércio	47	Comércio Varejista	Comércio Varejista - Itens Essenciais (rua)	75% trabalhadores	Teletrabalho / Presencial restrito	Presencial restrito / Telentrega / Pegue e Leve / Drive-thru	X			Portaria SES nº 376
Comércio	46	Comércio Varejista	Comércio Varejista - Itens Essenciais (centro comercial e shopping)	50% trabalhadores e 50% lotação	Teletrabalho / Presencial restrito	Presencial restrito / Telentrega / Pegue e Leve / Drive-thru	X	X		Portaria SES nº 303 e nº 406
Comércio	47	Comércio Varejista	Comércio Varejista de Produtos Alimentícios (mercados, açougues, fruteiras, padarias e similares)	75% trabalhadores	Teletrabalho / Presencial restrito	Presencial restrito / Telentrega / Pegue e Leve / Drive-thru	X			Portaria SES nº 376
Comércio	47	Comércio Varejista	Comércio de Combustíveis para Veículos Automotores	75% trabalhadores	Teletrabalho / Presencial restrito	Presencial restrito (vedada aglomeração)	X			Portaria SES nº 376
Educação	85	Educação Infantil	Creche e Pré- Escola	(remoto)	Teletrabalho	(exclusivo) Ensino remoto				Portaria SES/SEDUC nº 01
Educação	85	Ensino Fundamental	Ensino Fundamental - Anos Iniciais e Anos Finais	(remoto)	Teletrabalho	(exclusivo) Ensino remoto				Portaria SES/SEDUC nº 01
Educação	85	Ensino Médio	Ensino Médio	(remoto)	Teletrabalho	(exclusivo) Ensino remoto				Portaria SES/SEDUC nº 01
Educação	85	Ensino Médio	Ensino Técnico de Nível Médio e Normal	(remoto)	Teletrabalho	(exclusivo) Ensino remoto				Portaria SES/SEDUC nº 01

Educação	85	Ensino Superior	Graduação (Bacharelado, Licenciatura, Tecnólogo) e Pós-graduação (stricto e latu sensu)	(remoto)	Teletrabalho	(exclusivo) Ensino remoto				Portaria SES/SEDUC nº 01
Educação	85	Ensino Superior	Ensino Médio Técnico <u>Concomitante</u> e Subseqüente, Ensino Superior e Pós-Graduação (somente atividades práticas essenciais para conclusão de curso da <u>área da saúde</u> *: pesquisa, estágio curricular obrigatório, laboratórios e plantão)	50% trabalhadores 50% alunos	Teletrabalho / Presencial restrito	Presencial restrito / Atendimento individualizado sob agendamento / Atividades práticas em pequenos grupos, respeitando teto de ocupação / Material individual	X	X		Portaria SES/SEDUC nº 01
Educação		Ensino Médio e Superior	Ensino Médio Técnico Subseqüente, Ensino Superior e Pós-Graduação (somente atividades práticas essenciais para conclusão de curso: pesquisa, estágio curricular obrigatório, laboratórios e plantão)	50% trabalhadores 50% alunos	Teletrabalho / Presencial restrito	Presencial restrito / Atendimento individualizado sob agendamento / Atividades práticas em pequenos grupos, respeitando teto de ocupação / Material individual	X	X		Portaria SES/SEDUC nº 01
Educação	85	Educação - Outros	Atividades de Apoio à Educação	50% trabalhadores	Teletrabalho / Presencial restrito	Teleatendimento / Presencial restrito	X	X		Portaria SES/SEDUC nº 01
Educação	85	Outras Atividades de Ensino	Ensino de Idiomas	50% trabalhadores 50% alunos	Teletrabalho / Presencial restrito	Ensino remoto / Atendimento individualizado ou em pequenos grupos, respeitando teto de ocupação / Material individual	X	X		Portaria SES/SEDUC nº 01
Educação	85	Outras Atividades de Ensino	Ensino de Música	50% trabalhadores 50% alunos	Teletrabalho / Presencial restrito	Ensino remoto / Atendimento individualizado ou em pequenos grupos, respeitando teto de ocupação / Material individual	X	X		Portaria SES/SEDUC nº 01
Educação	85	Outras Atividades de Ensino	Ensino de Esportes, Dança e Artes Cênicas	50% trabalhadores 50% alunos	Teletrabalho / Presencial restrito	Ensino remoto / Atendimento individualizado ou coabitantes / Material individual	X	X		Portaria SES/SEDUC nº 01

Educação	85	Outras Atividades de Ensino	Ensino de Arte e Cultura (outros)	50% trabalhadores 50% alunos	Teletrabalho / Presencial restrito	Ensino remoto / Atendimento individualizado ou em pequenos grupos, respeitando teto de ocupação / Material individual	X	X		Portaria SES/SEDUC nº 01
Educação	85	Outras Atividades de Ensino	Formação profissional, formação continuada, cursos preparatórios para concurso, treinamentos e similares	50% trabalhadores 50% alunos	Teletrabalho / Presencial restrito	Ensino remoto / Atendimento individualizado ou em pequenos grupos, respeitando teto de ocupação / Material individual	X	X		Portaria SES/SEDUC nº 01
Indústria de Construção	41	Construção de Edifícios		75% trabalhadores	Teletrabalho / Presencial restrito		X			Portaria SES nº 283 e nº 375
Indústria de Construção	42	Obras de Infraestrutura		75% trabalhadores	Teletrabalho / Presencial restrito		X			Portaria SES nº 283 e nº 375
Indústria de Construção	43	Serviços de Construção		75% trabalhadores	Teletrabalho / Presencial restrito		X			Portaria SES nº 283 e nº 375
Indústria de Transformação e Extrativa	5	Extração de Carvão Mineral		75% trabalhadores	Teletrabalho / Presencial restrito		X			Portaria SES nº 283 e nº 375
Indústria de Transformação e Extrativa	100*	Extr. de Petróleo e Minerais	Extração de Petróleo e Gás	75% trabalhadores	Teletrabalho / Presencial restrito		X			Portaria SES nº 283 e nº 375
Indústria de Transformação e Extrativa	100*	Extr. de Petróleo e Minerais	Extr. de Petróleo e Minerais - Outros	50% trabalhadores	Teletrabalho / Presencial restrito		X			Portaria SES nº 283 e nº 375
Indústria de Transformação e Extrativa	10	Alimentos		100% trabalhadores	Teletrabalho / Presencial restrito		X			Portaria SES nº 283 e nº 375
Indústria de Transformação e Extrativa	11	Bebidas		100% trabalhadores	Teletrabalho / Presencial restrito		X			Portaria SES nº 283 e nº 375
Indústria de Transformação e Extrativa	12	Fumo		75% trabalhadores	Teletrabalho / Presencial restrito		X			Portaria SES nº 283 e nº 375
Indústria de Transformação e Extrativa	13	Têxteis		75% trabalhadores	Teletrabalho / Presencial restrito		X			Portaria SES nº 283 e nº 375
Indústria de Transformação e Extrativa	14	Vestuário		75% trabalhadores	Teletrabalho / Presencial restrito		X			Portaria SES nº 283 e nº 375
Indústria de Transformação e Extrativa	15	Couros e Calçados		75% trabalhadores	Teletrabalho / Presencial restrito		X			Portaria SES nº 283 e nº 375
Indústria de Transformação e Extrativa	16	Madeira		75% trabalhadores	Teletrabalho / Presencial restrito		X			Portaria SES nº 283 e nº 375
Indústria de Transformação e Extrativa	17	Papel e Celulose		100% trabalhadores	Teletrabalho / Presencial restrito		X			Portaria SES nº 283 e nº 375
Indústria de Transformação e Extrativa	18	Impressão e Reprodução		75% trabalhadores	Teletrabalho / Presencial restrito		X			Portaria SES nº 283 e nº 375

Indústria de Transformação e Extrativa	19	Derivados Petróleo		75% trabalhadores	Teletrabalho / Presencial restrito		X			Portaria SES nº 283 e nº 375
Indústria de Transformação e Extrativa	20	Químicos		75% trabalhadores	Teletrabalho / Presencial restrito		X			Portaria SES nº 283 e nº 375
Indústria de Transformação e Extrativa	22	Borracha e Plástico		75% trabalhadores	Teletrabalho / Presencial restrito		X			Portaria SES nº 283 e nº 375
Indústria de Transformação e Extrativa	23	Minerais não metálicos		75% trabalhadores	Teletrabalho / Presencial restrito		X			Portaria SES nº 283 e nº 375
Indústria de Transformação e Extrativa	24	Metalurgia		75% trabalhadores	Teletrabalho / Presencial restrito		X			Portaria SES nº 283 e nº 375
Indústria de Transformação e Extrativa	25	Produtos de Metal		75% trabalhadores	Teletrabalho / Presencial restrito		X			Portaria SES nº 283 e nº 375
Indústria de Transformação e Extrativa	26	Equip.Informática		75% trabalhadores	Teletrabalho / Presencial restrito		X			Portaria SES nº 283 e nº 375
Indústria de Transformação e Extrativa	27	Materiais Elétricos		75% trabalhadores	Teletrabalho / Presencial restrito		X			Portaria SES nº 283 e nº 375
Indústria de Transformação e Extrativa	28	Máquinas e Equipamentos		75% trabalhadores	Teletrabalho / Presencial restrito		X			Portaria SES nº 283 e nº 375
Indústria de Transformação e Extrativa	29	Veículos Automotores		75% trabalhadores	Teletrabalho / Presencial restrito		X			Portaria SES nº 283 e nº 375
Indústria de Transformação e Extrativa	30	Outros Equipamentos		75% trabalhadores	Teletrabalho / Presencial restrito		X			Portaria SES nº 283 e nº 375
Indústria de Transformação e Extrativa	31	Móveis		75% trabalhadores	Teletrabalho / Presencial restrito		X			Portaria SES nº 283 e nº 375
Indústria de Transformação e Extrativa	32	Produtos Diversos		75% trabalhadores	Teletrabalho / Presencial restrito		X			Portaria SES nº 283 e nº 375
Indústria de Transformação e Extrativa	33	Manut. e Reparação		75% trabalhadores	Teletrabalho / Presencial restrito		X			Portaria SES nº 283 e nº 375
Indústria de Transformação e Extrativa	21	Farmoquímicos e Farmacêuticos		100% trabalhadores	Teletrabalho / Presencial restrito		X			Portaria SES nº 283 e nº 375
Saúde e Assistência	86	Atenção à Saúde Humana		100% trabalhadores	Teletrabalho / Presencial restrito	Presencial restrito / Teleatendimento	X			Portaria SES nº 274, nº 284, nº 300 e nº 374
Saúde e Assistência	87	Assistência Social		100% trabalhadores	Teletrabalho / Presencial restrito	Presencial restrito / Teleatendimento	X			Portaria SES nº 289 e nº 352
Saúde e Assistência	75	Assistência Veterinária		75% trabalhadores	Teletrabalho / Presencial restrito	Presencial restrito / Teleatendimento	X			
Serviços	104*	Artes, Cultura, Esportes e Lazer	Casas noturnas, bares e pubs	Fechado						

Serviços	104*	Artes, Cultura, Esportes e Lazer	Parques Temáticos, Atrativos Turísticos e Similares	50% trabalhadores 25% público	Teletrabalho / Presencial restrito	Teleatendimento / Presencial restrito (<u>exclusivo</u> locais com Selo Turismo Responsável do MTur)	X	X		Selo Turismo Responsável - Ministério do Turismo
Serviços	104*	Artes, Cultura, Esportes e Lazer	Parques e reservas naturais, jardins botânicos e zoológicos	50% trabalhadores 25% público	Teletrabalho / Presencial restrito	Teleatendimento / Presencial restrito (somente <u>áreas externas</u> , com demarcação no chão de áreas de permanência distanciada de grupos - máx. 8 pessoas)	X	X		Selo Turismo Responsável - Ministério do Turismo
Serviços	104*	Artes, Cultura, Esportes e Lazer	Teatros, cinemas e casas de espetáculos (dança, circo e similares)	25% trabalhadores	Teletrabalho / Presencial restrito exclusivo para captação audiovisual de produção cultural	Presencial restrito (exclusivo de produção cultural) / Sem contato físico / Sem público espectador	X			
Serviços	104*	Artes, Cultura, Esportes e Lazer	Museus e similares	50% trabalhadores 25% público	Teletrabalho / Presencial restrito	Teleatendimento / Presencial restrito (<u>exclusivo</u> locais com Selo Turismo Responsável do MTur)	X	X		Selo Turismo Responsável - Ministério do Turismo
Serviços	104*	Artes, Cultura, Esportes e Lazer	Bibliotecas, arquivos, acervos e similares	25% trabalhadores	Teletrabalho/ Presencial restrito	Teleatendimento / Atendimento individualizado, com agendamento (consulta local ou pegue e leve)	X			
Serviços	104*	Artes, Cultura, Esportes e Lazer	Ateliês (artes plásticas, restauração de obras de arte, escrita, artistas independentes e similares)	25% trabalhadores	Teletrabalho/ Presencial restrito	Teleatendimento / Atendimento individualizado, com agendamento	X			
Serviços	104*	Artes, Cultura, Esportes e Lazer	Atividades de organizações associativas ligadas à arte e à cultura (MTG e similares)	25% trabalhadores	Teletrabalho/ Presencial restrito	Teleatendimento / Atendimento individualizado, com agendamento	X			
Serviços	104*	Artes, Cultura, Esportes e Lazer	Eventos em ambiente fechado ou aberto	Fechado						
Serviços	104*	Artes, Cultura, Esportes e Lazer	Academia de ginástica (inclusive em clubes)	25% trabalhadores	Teletrabalho / Presencial restrito	Atendimento individualizado ou coabitantes (mín. 16 m² por pessoa)	X			

Serviços	104*	Artes, Cultura, Esportes e Lazer	Clubes sociais, esportivos e similares	25% trabalhadores	Teletrabalho / Presencial restrito	Atendimento coletivo exclusivo de atletas profissionais, sem público / Atendimento individualizado de atletas amadores (mín. 16 m² por pessoa), sem público	X			
Serviços	104*	Artes, Cultura, Esportes e Lazer	Clubes de futebol profissional em disputa no Campeonato Gaúcho (Gauchão Ipiranga 2020) e no Campeonato Brasileiro 2020	25% trabalhadores	Teletrabalho / Presencial restrito, com atendimento <u>integral</u> dos protocolos da FGF e da CBF e das recomendações do Comitê Científico (Nota Resposta de 08/07/2020)	Treinos e jogos coletivos, exclusivos de atletas profissionais / Sem público	X	X	X	Protocolos da Federação Gaúcha de Futebol (FGF), Recomendações do Comitê Científico (Nota Resposta de 08/07/2020), Guia Médico de Sugestões Protetivas Para o Retorno às Atividades do Futebol Brasileiro (CBF), Diretriz Técnico Operacional de Retorno das Competições (CBF)
Serviços	104*	Artes, Cultura, Esportes e Lazer	Competições esportivas de atletas profissionais	50% trabalhadores	Teletrabalho / Presencial restrito, com atendimento <u>integral</u> da Nota Informativa nº 18 COE SES-RS de 13/08/2020 (+) <u>Autorização do(s) município(s) sede</u>	Atendimento coletivo exclusivo de atletas profissionais / Sem público	X	X	X	Nota Informativa nº 18 COE SES- RS de 13/08/2020
Serviços	105*	Outros Serviços	Outros Serviços - Outros	25% trabalhadores	Teletrabalho / Presencial restrito	Teleatendimento / Presencial restrito	X			
Serviços	105*	Outros Serviços	Reparação e manutenção de objetos e equipamentos	50% trabalhadores	Teletrabalho / Presencial restrito	Teleatendimento / Presencial restrito	X			
Serviços	105*	Outros Serviços	Lavanderias e similares	50% trabalhadores	Teletrabalho / Presencial restrito	Presencial restrito / Tele-entrega / Pegue e leve	X			
Serviços	105*	Outros Serviços	Serviços de higiene pessoal (cabeleireiro e barbeiro)	25% trabalhadores	Teletrabalho / Presencial restrito	Atendimento individualizado, por ambiente	X			
Serviços	105*	Outros Serviços	Serviços de higiene e alojamento de animais domésticos (<i>petshop</i>)	25% trabalhadores	Teletrabalho / Presencial restrito	Teleatendimento / Presencial restrito	X			
Serviços	105*	Outros Serviços	Missas e serviços religiosos	30% público	Teletrabalho / Presencial restrito	Presencial restrito, com ocupação intercalada de assentos / Atendimento individualizado	X			
Serviços	105*	Outros Serviços	Funerária	100% trabalhadores	Teletrabalho / Presencial restrito	Teleatendimento / Presencial restrito (máx. 10, se Covid-19)	X			

Serviços	105*	Outros Serviços	Organizações sindicais, patronais, empresariais e profissionais	50% trabalhadores	Teletrabalho / Presencial restrito	Teleatendimento / Presencial restrito	X			
Serviços	105*	Outros Serviços	Atividades administrativas dos serviços sociais autônomos	50% trabalhadores	Teletrabalho / Presencial restrito	Teleatendimento / Presencial restrito	X			
Serviços	101*	Serv. Financeiros	Bancos, lotéricas e similares	75% trabalhadores	Teletrabalho / Presencial restrito	Teleatendimento / Presencial restrito	X			
Serviços	68	Serv. Imobiliário	Imobiliárias e similares	50% trabalhadores	Teletrabalho / Presencial restrito	Teleatendimento / Presencial restrito	X			
Serviços	102*	Serv. Profissionais, Científicas e Técnicas	Serviços de auditoria, consultoria, engenharia, arquitetura, publicidade e outros	50% trabalhadores	Teletrabalho / Presencial restrito	Teleatendimento / Presencial restrito	X			
Serviços	102*	Serv. Profissionais, Científicas e Técnicas	Serviços profissionais de advocacia e de contabilidade	50% trabalhadores	Teletrabalho / Presencial restrito	Teleatendimento / Presencial restrito	X			
Serviços	103*	Serv. Admin. e Auxiliares	Serv. Admin. e Auxiliares - Outros	50% trabalhadores	Teletrabalho / Presencial restrito	Teleatendimento / Presencial restrito	X			
Serviços	103*	Serv. Admin. e Auxiliares	Agência de turismo, passeios e excursões	50% trabalhadores	Teletrabalho / Presencial restrito	Teleatendimento / Presencial restrito (grupos <u>exclusivo</u> para agências com Selo Turismo Responsável do MTur)	X	X		Selo Turismo Responsável - Ministério do Turismo
Serviços	80	Vigilância, Segurança e Investigação		75% trabalhadores	Teletrabalho / Presencial restrito		X			
Serviços	81	Serviços para Edifícios (Limpeza, Manutenção)		75% trabalhadores	Teletrabalho / Presencial restrito		X			
Serviços	72	Serv. Profissionais, Científicas e Técnicas	Pesquisa científica e laboratórios (pandemia)	100% trabalhadores	Teletrabalho / Presencial restrito		X			
Serviços	82	Serv. Admin. e Auxiliares	Call-center	50% trabalhadores	Teletrabalho / Presencial restrito	Teleatendimento	X			
Serviços	97	Serv. Domésticos	Faxineiros, cozinheiros, motoristas, babás, jardineiros e similares	50% trabalhadores	Presencial restrito		X			
Serviços de Informação e Comunicação	58	Edição e Edição Integrada à Impressão		75% trabalhadores	Teletrabalho / Presencial restrito		X			
Serviços de Informação e Comunicação	59	Produção de Vídeos e Programas de Televisão		75% trabalhadores	Teletrabalho / Presencial restrito		X			

Serviços de Informação e Comunicação	60	Atividades de Rádio e de Televisão		75% trabalhadores	Teletrabalho / Presencial restrito		X			
Serviços de Informação e Comunicação	61	Telecomunicações		100% trabalhadores	Teletrabalho / Presencial restrito	Teleatendimento / Presencial restrito	X			
Serviços de Informação e Comunicação	62	Serviços de TI		100% trabalhadores	Teletrabalho / Presencial restrito	Teleatendimento / Presencial restrito	X			
Serviços de Informação e Comunicação	63	Prestação de Serviços de Informação		100% trabalhadores	Teletrabalho / Presencial restrito	Teleatendimento	X			
Serviços de Utilidade Pública	35	Eleticidade, Gás e Outras Utilidades		100% trabalhadores	Teletrabalho / Presencial restrito	Teleatendimento / Presencial restrito	X			
Serviços de Utilidade Pública	36	Captação, Tratamento e Distribuição De Água		100% trabalhadores	Teletrabalho / Presencial restrito	Teleatendimento / Presencial restrito	X			
Serviços de Utilidade Pública	37	Esgoto e Atividades Relacionadas		100% trabalhadores	Teletrabalho / Presencial restrito	Teleatendimento / Presencial restrito	X			
Serviços de Utilidade Pública	38	Coleta, Tratamento e Disposição de Resíduos		100% trabalhadores	Teletrabalho / Presencial restrito	Teleatendimento / Presencial restrito	X			
Serviços de Utilidade Pública	39	Descontaminação e Gestão De Resíduos		100% trabalhadores	Teletrabalho / Presencial restrito	Teleatendimento / Presencial restrito	X			
Transporte	49	Transporte terrestre	Transporte rodoviário fretado de passageiros	100% assentos	Teletrabalho / Presencial restrito	Teleatendimento / Presencial restrito	X	X		Decreto nº 55.240, Subseção II
Transporte	49	Transporte terrestre	Transporte rodoviário de carga	100% trabalhadores	Teletrabalho / Presencial restrito	Teleatendimento / Presencial restrito	X			
Transporte	49	Transporte terrestre	Transporte coletivo de passageiros (municipal e metropolitano tipo Comum)	60% capacidade total do veículo	Teletrabalho / Presencial restrito	Teleatendimento / Presencial restrito	X			Decreto nº 55.240, Subseção II
Transporte	49	Transporte terrestre	Transporte coletivo de passageiros (metropolitano tipo Executivo/Seletivo)	100% assentos	Teletrabalho / Presencial restrito	Teleatendimento / Presencial restrito	X			Decreto nº 55.240, Subseção II
Transporte	49	Transporte terrestre	Transporte rodoviário de passageiros (intermunicipal, tipo Comum)	50% assentos (janela) 50% assentos (corredor) exclusivo para coabitantes	Teletrabalho / Presencial restrito	Teleatendimento / Presencial restrito	X			Decreto nº 55.240, Subseção II
Transporte	49	Transporte terrestre	Transporte rodoviário de passageiros (intermunicipal, tipo Semidireto, Direto, Executivo ou Seletivo)	50% assentos (janela) 50% assentos (corredor) exclusivo para coabitantes	Teletrabalho / Presencial restrito	Teleatendimento / Presencial restrito	X	X		Decreto nº 55.240, Subseção II

Transporte	49	Transporte terrestre	Transporte rodoviário de passageiros (interestadual)	50% assentos (janela)	Teletrabalho / Presencial restrito	Teleatendimento / Presencial restrito	X	X		Decreto nº 55.240, Subseção II
Transporte	49	Transporte terrestre	Transporte ferroviário de passageiros (metropolitano)	50% capacidade total do vagão	Teletrabalho / Presencial restrito	Teleatendimento / Presencial restrito	X	X		Decreto nº 55.240, Subseção II
Transporte	50	Transporte aquaviário	Transporte aquaviário de carga	100% trabalhadores	Teletrabalho / Presencial restrito	Teleatendimento / Presencial restrito	X			
Transporte	50	Transporte aquaviário	Transporte aquaviário de passageiros	75% assentos	Teletrabalho / Presencial restrito	Teleatendimento / Presencial restrito	X			Decreto nº 55.240, Subseção II
Transporte	51	Transporte aéreo	Aeroclubes e aeródromos	50% trabalhadores	Teletrabalho / Presencial restrito	Teleatendimento / Presencial restrito	X			
Transporte	52	Armazenamento de Transporte	Armazenamento, carga e descarga	100% trabalhadores	Teletrabalho / Presencial restrito	Teleatendimento / Presencial restrito	X			
Transporte	52	Armazenamento de Transporte	Estacionamentos	100% trabalhadores	Teletrabalho / Presencial restrito	Teleatendimento / Presencial restrito	X			
Transporte	53	Correios	Atividades de correios, serviços postais e similares	75% trabalhadores	Teletrabalho / Presencial restrito	Teleatendimento / Presencial restrito	X			

Notas:

(*) Representam agregações de atividades 2 dígitos: 100* = 6, 7, 8, 9

101* = 64, 65, 66

102* = 69, 70, 71, 72, 73, 74, 75

103* = 77, 78, 79, 82

104* = 90, 91, 92, 93

105* = 94, 95, 96, 99

BANDEIRA VERMELHA

Atividade				Critérios específicos de funcionamento			Protocolos obrigatórios	Protocolos variáveis		Restrições adicionais
Grupo	CNAE (2 dígitos)	Tipo	Subtipos	Teto de Operação (percentual máx. de trabalhadores presentes no turno, ao mesmo tempo, respeitando o teto de ocupação do espaço físico - máx. pessoas)	Modo de Operação (forma de operação, respeitando o teto de operação e o teto de ocupação do espaço físico - máx. pessoas)		Máscara, Distanciamento, Teto de ocupação, Higienização, EPIs, Proteção de grupo de risco, Afastamento de casos, Cuidados no atendimento ao público, Atendimento diferenciado para grupos de risco, Informativo visível	Monitoramento de temperatura	Testagem dos trabalhadores	Normas específicas à atividade https://coronavirus.rs.gov.br/por-tarias-da-ses
					Trabalhadores	Atendimento				
Administração Pública	84	Administração Pública	Administração Pública - Serviços não essenciais	25% trabalhadores (ou normativa municipal)	Teletrabalho / Presencial restrito	Teleatendimento / Presencial restrito	X			Decreto nº 55.240, Capítulo VI (Estadual)
Administração Pública	84	Administração Pública	Segurança e ordem pública	100% trabalhadores	Teletrabalho / Presencial restrito	Teleatendimento / Presencial restrito	X			Decreto nº 55.240, Capítulo VI (Estadual)
Administração Pública	84	Administração Pública	Política e administração de trânsito	75% trabalhadores (ou normativa municipal)	Teletrabalho / Presencial restrito	Teleatendimento / Presencial restrito	X			Decreto nº 55.240, Capítulo VI (Estadual)
Administração Pública	84	Administração Pública	Atividades de fiscalização	100% trabalhadores	Teletrabalho / Presencial restrito	Teleatendimento / Presencial restrito	X			Decreto nº 55.240, Capítulo VI (Estadual)
Administração Pública	84	Administração Pública	Inspeção sanitária	100% trabalhadores	Teletrabalho / Presencial restrito	Teleatendimento / Presencial restrito	X			Decreto nº 55.240, Capítulo VI (Estadual)
Administração Pública	84	Administração Pública	Serviços delegados de habilitação de condutores	50% trabalhadores	Teletrabalho / Presencial restrito	Ensino remoto (aula teórica) / Atendimento individualizado (aula prática)	X			
Agropecuária	1	Agricultura, Pecuária e Serv. Relacionados		75% trabalhadores	Teletrabalho / Presencial restrito		X			
Agropecuária	2	Produção Florestal		75% trabalhadores	Teletrabalho / Presencial restrito		X			
Agropecuária	3	Pesca e Aquicultura		75% trabalhadores	Teletrabalho / Presencial restrito		X			
Alojamento e Alimentação	56	Alimentação	Restaurantes a la carte, prato feito e buffet sem autosserviço	50% trabalhadores 50% lotação	Teletrabalho / Presencial restrito	Presencial restrito somente entre as 11hs até as 15hs e das 18hs até as 23hs, respeitado o teto de ocupação / Telentrega / Pegue e Leve / Drive-thru;	X			Portaria SES nº 319
Alojamento e Alimentação	56	Alimentação	Restaurantes a la carte, prato feito e buffet sem autosserviço (em beira de estradas e rodovias)	50% trabalhadores	Teletrabalho / Presencial restrito	Presencial restrito Telentrega / Pegue e Leve / Drive-thru	X			Portaria SES nº 319

Alojamento e Alimentação	56	Alimentação	Restaurantes de autosserviço (self- service)	Fechado						
Alojamento e Alimentação	56	Alimentação	Lanchonetes e lancherias	50% trabalhadores 50% lotação	Teletrabalho / Presencial restrito	Presencial restrito somente entre as 06hs até as 22hs / Telentrega / Pegue e Leve / Drive-thru Drive-thru	X			Portaria SES nº 319
Alojamento e Alimentação	56	Alojamento	Hoteis e similares (geral)	40% dos quartos	Teletrabalho / Presencial restrito	Teleatendimento / Presencial restrito	X			Portaria SES nº 319
Alojamento e Alimentação	56	Alojamento	Hoteis e similares (em beira de estradas e rodovias)	75 % quartos	Teletrabalho / Presencial restrito	Teleatendimento / Presencial restrito	X			Portaria SES nº 319
Comércio	45	Comércio de Veículos	Comércio de Veículos (rua)	50% trabalhadores	Teletrabalho / Presencial restrito	Presencial restrito, limitado a um cliente por atendente, respeitado o teto de ocupação (funcionamento entre as 9h às 18h) / Teleatendimento	X			Portaria SES nº 376
Comércio	45	Comércio de Veículos	Manutenção e Reparação de Veículos Automotores (rua)	25% trabalhadores	Teletrabalho / Presencial restrito	Teleatendimento / Presencial restrito	X			Portaria SES nº 376
Comércio	46	Comércio Atacadista	Comércio Atacadista - Não essencial	50% trabalhadores	Teletrabalho / Presencial restrito	Presencial restrito, limitado a um cliente por atendente, respeitado o teto de ocupação / Comércio eletrônico / Telentrega / Drive -thru (funcionamento entre as 9h às 18h)	X			Portaria SES nº 376
Comércio	46	Comércio Atacadista	Comércio Atacadista - Itens Essenciais	50% trabalhadores	Teletrabalho / Presencial restrito	Presencial restrito / Telentrega / Pegue e Leve / Drive-thru	X			Portaria SES nº 376
Comércio	47	Comércio Varejista	Comércio Varejista - Não essencial (rua)	50% trabalhadores	Teletrabalho / Presencial restrito	Presencial restrito, limitado a um cliente por atendente, respeitado o teto de ocupação (funcionamento das 9h às 18h)/ Comércio eletrônico / Telentrega /Drive-thru	X			Portaria SES nº 376
Comércio	47	Comércio Varejista	Comércio Varejista - Não essencial (centro comercial e shopping)	50% trabalhadores	Teletrabalho / Presencial restrito	Presencial restrito, limitado a um cliente por atendente, respeitado o teto de ocupação (funcionamento de terças à sextas-feira, das 9h às 18h)/ Comércio eletrônico / Telentrega / Drive-thru	X	X		Portaria SES nº 303 e nº 406
Comércio	47	Comércio Varejista	Comércio Varejista - Itens Essenciais (rua)	50% trabalhadores	Teletrabalho / Presencial restrito	Presencial restrito / Telentrega / Pegue e Leve / Drive-thru	X			Portaria SES nº 376

Comércio	46	Comércio Varejista	Comércio Varejista - Itens Essenciais (centro comercial e shopping)	50% trabalhadores	Teletrabalho / Presencial restrito	Presencial restrito, limitado a um cliente por atendente, respeitado o teto de ocupação (funcionamento de terças à sextas-feira, das 9h às 18h)/ Comércio eletrônico / Telentrega / Drive-thru	X	X		Portaria SES nº 303 e nº 406
Comércio	47	Comércio Varejista	Comércio Varejista de Produtos Alimentícios (mercados, açougues, fruteiras, padarias e similares)	50% trabalhadores	Teletrabalho / Presencial restrito	Presencial restrito / Telentrega / Pegue e Leve / Drive-thru	X			Portaria SES nº 376
Comércio	47	Comércio Varejista	Comércio de Combustíveis para Veículos Automotores	75% trabalhadores	Teletrabalho / Presencial restrito	Presencial restrito (vedada aglomeração)	X			Portaria SES nº 376
Educação	85	Educação Infantil	Creche e Pré- Escola	(remoto)	Teletrabalho	(exclusivo) Ensino remoto				Portaria SES/SEDUC nº 01
Educação	85	Ensino Fundamental	Ensino Fundamental - Anos Iniciais e Anos Finais	(remoto)	Teletrabalho	(exclusivo) Ensino remoto				Portaria SES/SEDUC nº 01
Educação	85	Ensino Médio	Ensino Médio	(remoto)	Teletrabalho	(exclusivo) Ensino remoto				Portaria SES/SEDUC nº 01
Educação	85	Ensino Médio	Ensino Técnico de Nível Médio e Normal	(remoto)	Teletrabalho	(exclusivo) Ensino remoto				Portaria SES/SEDUC nº 01
Educação	85	Ensino Superior	Graduação (Bacharelado, Licenciatura, Tecnólogo) e Pós-graduação (stricto e latu sensu)	(remoto)	Teletrabalho	(exclusivo) Ensino remoto				Portaria SES/SEDUC nº 01
Educação	85	Ensino Superior	Ensino Médio Técnico <u>Concomitante</u> e Subseqüente, Ensino Superior e Pós-Graduação (somente atividades práticas essenciais para conclusão de curso da <u>área da saúde</u> : pesquisa, estágio curricular obrigatório, laboratórios e plantão)	50% trabalhadores 50% alunos	Teletrabalho / Presencial restrito	Presencial restrito / Atendimento individualizado sob agendamento / Atividades práticas em pequenos grupos, respeitando teto de ocupação / Material individual	X	X		Portaria SES/SEDUC nº 01

Educação		Ensino Médio e Superior	Ensino Médio Técnico Subseqüente, Ensino Superior e Pós-Graduação (somente atividades práticas essenciais para conclusão de curso: pesquisa, estágio curricular obrigatório, laboratórios e plantão)	25% trabalhadores	Teletrabalho / Presencial restrito	Presencial restrito / Atendimento individualizado sob agendamento (exclusivo para atividades de laboratório, necessárias à manutenção de seres vivos)	X	X		Portaria SES/SEDUC nº 01
Educação	85	Educação - Outros	Atividades de Apoio à Educação	25% trabalhadores	Teletrabalho / Presencial restrito	Teleatendimento	X	X		Portaria SES/SEDUC nº 01
Educação	85	Outras Atividades de Ensino	Ensino de Idiomas	(remoto)	Teletrabalho	(exclusivo) Ensino remoto				Portaria SES/SEDUC nº 01
Educação	85	Outras Atividades de Ensino	Ensino de Música	(remoto)	Teletrabalho	(exclusivo) Ensino remoto				Portaria SES/SEDUC nº 01
Educação	85	Outras Atividades de Ensino	Ensino de Esportes, Dança e Artes Cênicas	(remoto)	Teletrabalho	(exclusivo) Ensino remoto				Portaria SES/SEDUC nº 01
Educação	85	Outras Atividades de Ensino	Ensino de Arte e Cultura (outros)	(remoto)	Teletrabalho	(exclusivo) Ensino remoto				Portaria SES/SEDUC nº 01
Educação	85	Outras Atividades de Ensino	Formação profissional, formação continuada, cursos preparatórios para concurso, treinamentos e similares	(remoto)	Teletrabalho	(exclusivo) Ensino remoto				Portaria SES/SEDUC nº 01
Indústria de Construção	41	Construção de Edifícios		75% trabalhadores	Teletrabalho / Presencial restrito		X			Portaria SES nº 283 e nº 375
Indústria de Construção	42	Obras de Infraestrutura		75% trabalhadores	Teletrabalho / Presencial restrito		X			Portaria SES nº 283 e nº 375
Indústria de Construção	43	Serviços de Construção		75% trabalhadores	Teletrabalho / Presencial restrito		X			Portaria SES nº 283 e nº 375
Indústria de Transformação e Extrativa	5	Extração de Carvão Mineral		75% trabalhadores	Teletrabalho / Presencial restrito		X			Portaria SES nº 283 e nº 375
Indústria de Transformação e Extrativa	100*	Extr. de Petróleo e Minerais	Extração de Petróleo e Gás	75% trabalhadores	Teletrabalho / Presencial restrito		X			Portaria SES nº 283 e nº 375
Indústria de Transformação e Extrativa	100*	Extr. de Petróleo e Minerais	Extr. de Petróleo e Minerais - Outros	25% trabalhadores	Teletrabalho / Presencial restrito		X			Portaria SES nº 283 e nº 375
Indústria de Transformação e Extrativa	10	Alimentos		75% trabalhadores	Teletrabalho / Presencial restrito		X			Portaria SES nº 283 e nº 375
Indústria de Transformação e Extrativa	11	Bebidas		75% trabalhadores	Teletrabalho / Presencial restrito		X			Portaria SES nº 283 e nº 375
Indústria de Transformação e Extrativa	12	Fumo		75% trabalhadores	Teletrabalho / Presencial restrito		X			Portaria SES nº 283 e nº 375
Indústria de Transformação e Extrativa	13	Têxteis		75% trabalhadores	Teletrabalho / Presencial restrito		X			Portaria SES nº 283 e nº 375

Indústria de Transformação e Extrativa	14	Vestuário		75% trabalhadores	Teletrabalho / Presencial restrito		X			Portaria SES nº 283 e nº 375
Indústria de Transformação e Extrativa	15	Couros e Calçados		75% trabalhadores	Teletrabalho / Presencial restrito		X			Portaria SES nº 283 e nº 375
Indústria de Transformação e Extrativa	16	Madeira		75% trabalhadores	Teletrabalho / Presencial restrito		X			Portaria SES nº 283 e nº 375
Indústria de Transformação e Extrativa	17	Papel e Celulose		75% trabalhadores	Teletrabalho / Presencial restrito		X			Portaria SES nº 283 e nº 375
Indústria de Transformação e Extrativa	18	Impressão e Reprodução		75% trabalhadores	Teletrabalho / Presencial restrito		X			Portaria SES nº 283 e nº 375
Indústria de Transformação e Extrativa	19	Derivados Petróleo		75% trabalhadores	Teletrabalho / Presencial restrito		X			Portaria SES nº 283 e nº 375
Indústria de Transformação e Extrativa	20	Químicos		75% trabalhadores	Teletrabalho / Presencial restrito		X			Portaria SES nº 283 e nº 375
Indústria de Transformação e Extrativa	22	Borracha e Plástico		75% trabalhadores	Teletrabalho / Presencial restrito		X			Portaria SES nº 283 e nº 375
Indústria de Transformação e Extrativa	23	Minerais não metálicos		75% trabalhadores	Teletrabalho / Presencial restrito		X			Portaria SES nº 283 e nº 375
Indústria de Transformação e Extrativa	24	Metalurgia		75% trabalhadores	Teletrabalho / Presencial restrito		X			Portaria SES nº 283 e nº 375
Indústria de Transformação e Extrativa	25	Produtos de Metal		75% trabalhadores	Teletrabalho / Presencial restrito		X			Portaria SES nº 283 e nº 375
Indústria de Transformação e Extrativa	26	Equip. Informática		75% trabalhadores	Teletrabalho / Presencial restrito		X			Portaria SES nº 283 e nº 375
Indústria de Transformação e Extrativa	27	Materiais Elétricos		75% trabalhadores	Teletrabalho / Presencial restrito		X			Portaria SES nº 283 e nº 375
Indústria de Transformação e Extrativa	28	Máquinas e Equipamentos		75% trabalhadores	Teletrabalho / Presencial restrito		X			Portaria SES nº 283 e nº 375
Indústria de Transformação e Extrativa	29	Veículos Automotores		75% trabalhadores	Teletrabalho / Presencial restrito		X			Portaria SES nº 283 e nº 375
Indústria de Transformação e Extrativa	30	Outros Equipamentos		75% trabalhadores	Teletrabalho / Presencial restrito		X			Portaria SES nº 283 e nº 375
Indústria de Transformação e Extrativa	31	Móveis		75% trabalhadores	Teletrabalho / Presencial restrito		X			Portaria SES nº 283 e nº 375
Indústria de Transformação e Extrativa	32	Produtos Diversos		75% trabalhadores	Teletrabalho / Presencial restrito		X			Portaria SES nº 283 e nº 375
Indústria de Transformação e Extrativa	33	Manut. e Reparação		75% trabalhadores	Teletrabalho / Presencial restrito		X			Portaria SES nº 283 e nº 375

Indústria de Transformação e Extrativa	21	Farmoquímicos e Farmacêuticos		100% trabalhadores	Teletrabalho / Presencial restrito		X			Portaria SES nº 283 e nº 375
Saúde e Assistência	86	Atenção à Saúde Humana		100% trabalhadores	Teletrabalho / Presencial restrito	Presencial restrito / Teleatendimento	X			Portaria SES nº 274, nº 284, nº 300 e nº 374
Saúde e Assistência	87	Assistência Social		100% trabalhadores	Teletrabalho / Presencial restrito	Presencial restrito / Teleatendimento	X			Portaria SES nº 289 e nº 352
Saúde e Assistência	75	Assistência Veterinária		50% trabalhadores	Teletrabalho / Presencial restrito	Presencial restrito / Teleatendimento	X			
Serviços	104*	Artes, Cultura, Esportes e Lazer	Casas noturnas, bares e pubs	Fechado						
Serviços	104*	Artes, Cultura, Esportes e Lazer	Parques Temáticos, Atrativos Turísticos e Similares	25% trabalhadores	Teletrabalho / Presencial restrito	Sem atendimento ao público	X	X		Selo Turismo Responsável - Ministério do Turismo
Serviços	104*	Artes, Cultura, Esportes e Lazer	Parques e reservas naturais, jardins botânicos e zoológicos	50% trabalhadores	Teletrabalho / Presencial restrito	Sem atendimento ao público	X	X		Selo Turismo Responsável - Ministério do Turismo
Serviços	104*	Artes, Cultura, Esportes e Lazer	Teatros, cinemas e casas de espetáculos (dança, circo e similares)	Fechado						
Serviços	104*	Artes, Cultura, Esportes e Lazer	Museus e similares	25% trabalhadores	Teletrabalho / Presencial restrito	Sem atendimento ao público	X	X		Selo Turismo Responsável - Ministério do Turismo
Serviços	104*	Artes, Cultura, Esportes e Lazer	Bibliotecas, arquivos, acervos e similares	Fechado						
Serviços	104*	Artes, Cultura, Esportes e Lazer	Ateliês (artes plásticas, restauração de obras de arte, escrita, artistas independentes e similares)	Fechado						
Serviços	104*	Artes, Cultura, Esportes e Lazer	Atividades de organizações associativas ligadas à arte e à cultura (MTG e similares)	Fechado						
Serviços	104*	Artes, Cultura, Esportes e Lazer	Eventos em ambiente fechado ou aberto	Fechado						
Serviços	104*	Artes, Cultura, Esportes e Lazer	Academia de ginástica (inclusive em clubes)	25% trabalhadores	Teletrabalho / Presencial restrito	Atendimento individualizado (mín. 16 m² por pessoa)	X			
Serviços	104*	Artes, Cultura, Esportes e Lazer	Clubes sociais, esportivos e similares	25% trabalhadores	Teletrabalho / Presencial restrito	Atendimento individualizado de atletas profissionais e amadores (mín. 16 m² por pessoa) sem público	X			

Serviços	104*	Artes, Cultura, Esportes e Lazer	Clubes de futebol profissional em disputa no Campeonato Gaúcho (Gauchão Ipiranga 2020) e no Campeonato Brasileiro 2020	25% trabalhadores	Teletrabalho / Presencial restrito, com atendimento <u>integral</u> dos protocolos da FGF e da CBF e das recomendações do Comitê Científico (Nota Resposta de 08/07/2020)	Treinos e jogos coletivos, exclusivos de atletas profissionais / Sem público	X	X	X	Protocolos da Federação Gaúcha de Futebol (FGF), Recomendações do Comitê Científico (Nota Resposta de 08/07/2020), Guia Médico de Sugestões Protetivas Para o Retorno às Atividades do Futebol Brasileiro (CBF), Diretriz Técnico Operacional de Retorno das Competições (CBF)
Serviços	104*	Artes, Cultura, Esportes e Lazer	Competições esportivas de atletas profissionais	Fechado						
Serviços	105*	Outros Serviços	Outros Serviços - Outros	Fechado						
Serviços	105*	Outros Serviços	Reparação e manutenção de objetos e equipamentos	25% trabalhadores	Teletrabalho / Presencial restrito	Teleatendimento / Presencial restrito	X			
Serviços	105*	Outros Serviços	Lavanderias e similares	25% trabalhadores	Teletrabalho / Presencial restrito	Presencial restrito / Tele-entrega / Pegue e leve	X			
Serviços	105*	Outros Serviços	Serviços de higiene pessoal (cabelereiro e barbeiro)	25% trabalhadores	Teletrabalho / Presencial restrito	Atendimento individualizado, por ambiente (distanciamento de 4m entre clientes)	X			
Serviços	105*	Outros Serviços	Serviços de higiene e alojamento de animais domésticos (<i>petshop</i>)	25% trabalhadores	Teletrabalho / Presencial restrito	Teleatendimento / Atendimento individual, sob agendamento tipo Pegue e leve	X			
Serviços	105*	Outros Serviços	Missas e serviços religiosos	ou máx. 30 pessoas, ou 10% público	Teletrabalho / Presencial restrito	Presencial restrito, com ocupação intercalada de assentos / Atendimento individualizado	X	X		
Serviços	105*	Outros Serviços	Funerária	100% trabalhadores	Teletrabalho / Presencial restrito	Teleatendimento / Presencial restrito (máx. 10, se Covid- 19)	X			
Serviços	105*	Outros Serviços	Organizações sindicais, patronais, empresariais e profissionais	25% trabalhadores	Teletrabalho / Presencial restrito	Teleatendimento / Atendimento individual, sob agendamento	X			
Serviços	105*	Outros Serviços	Atividades administrativas dos serviços sociais autônomos	25% trabalhadores	Teletrabalho / Presencial restrito	Teleatendimento	X			
Serviços	101*	Serv. Financeiros	Bancos, lotéricas e similares	50% trabalhadores (ou normativa municipal)	Teletrabalho / Presencial restrito	Teleatendimento / Presencial restrito	X			
Serviços	68	Serv. Imobiliário	Imobiliárias e similares	25% trabalhadores	Teletrabalho / Presencial restrito	Teleatendimento	X			

Serviços	102*	Serv. Profissionais, Científicas e Técnicas	Serviços de auditoria, consultoria, engenharia, arquitetura, publicidade e outros	25% trabalhadores	Teletrabalho / Presencial restrito	Teleatendimento	X			
Serviços	102*	Serv. Profissionais, Científicas e Técnicas	Serviços profissionais de advocacia e de contabilidade	50% trabalhadores	Teletrabalho / Presencial restrito	Teleatendimento / Presencial restrito	X			
Serviços	103*	Serv. Admin. e Auxiliares	Serv. Admin. e Auxiliares - Outros	25% trabalhadores	Teletrabalho / Presencial restrito	Teleatendimento	X			
Serviços	103*	Serv. Admin. e Auxiliares	Agência de turismo, passeios e excursões	25% trabalhadores	Teletrabalho / Presencial restrito	Teleatendimento	X	X		Selo Turismo Responsável - Ministério do Turismo
Serviços	80	Vigilância, Segurança e Investigação		75% trabalhadores	Teletrabalho / Presencial restrito		X			
Serviços	81	Serviços para Edifícios (Limpeza, Manutenção)		50% trabalhadores	Teletrabalho / Presencial restrito		X			
Serviços	72	Serv. Profissionais, Científicas e Técnicas	Pesquisa científica e laboratórios (pandemia)	100% trabalhadores	Teletrabalho / Presencial restrito		X			
Serviços	82	Serv. Admin. e Auxiliares	Call-center	50% trabalhadores	Teletrabalho / Presencial restrito	Teleatendimento	X			
Serviços	97	Serv. Domésticos	Faxineiros, cozinheiros, motoristas, babás, jardineiros e similares	Fechado						
Serviços de Informação e Comunicação	58	Edição e Edição Integrada à Impressão		50% trabalhadores	Teletrabalho / Presencial restrito		X			
Serviços de Informação e Comunicação	59	Produção de Vídeos e Programas de Televisão		50% trabalhadores	Teletrabalho / Presencial restrito		X			
Serviços de Informação e Comunicação	60	Atividades de Rádio e de Televisão		75% trabalhadores	Teletrabalho / Presencial restrito		X			
Serviços de Informação e Comunicação	61	Telecomunicações		100% trabalhadores	Teletrabalho / Presencial restrito	Teleatendimento / Presencial restrito	X			
Serviços de Informação e Comunicação	62	Serviços de TI		100% trabalhadores	Teletrabalho / Presencial restrito	Teleatendimento / Presencial restrito	X			
Serviços de Informação e Comunicação	63	Prestação de Serviços de Informação		100% trabalhadores	Teletrabalho / Presencial restrito	Teleatendimento	X			
Serviços de Utilidade Pública	35	Eleticidade, Gás e Outras Utilidades		100% trabalhadores	Teletrabalho / Presencial restrito	Teleatendimento / Presencial restrito	X			
Serviços de Utilidade Pública	36	Captação, Tratamento e Distribuição De Água		100% trabalhadores	Teletrabalho / Presencial restrito	Teleatendimento / Presencial restrito	X			
Serviços de Utilidade Pública	37	Esgoto e Atividades Relacionadas		100% trabalhadores	Teletrabalho / Presencial restrito	Teleatendimento / Presencial restrito	X			
Serviços de Utilidade Pública	38	Coleta, Tratamento e Disposição de Resíduos		100% trabalhadores	Teletrabalho / Presencial restrito	Teleatendimento / Presencial restrito	X			

Serviços de Utilidade Pública	39	Descontaminação e Gestão De Resíduos		100% trabalhadores	Teletrabalho / Presencial restrito	Teleatendimento / Presencial restrito	X			
Transporte	49	Transporte terrestre	Transporte rodoviário fretado de passageiros	50% dos assentos (janela)	Teletrabalho / Presencial restrito	Teleatendimento / Presencial restrito	X	X		Decreto nº 55.240, Subseção II
Transporte	49	Transporte terrestre	Transporte rodoviário de carga	100% trabalhadores	Teletrabalho / Presencial restrito	Teleatendimento / Presencial restrito	X			
Transporte	49	Transporte terrestre	Transporte coletivo de passageiros (municipal e metropolitano tipo Comum)	50% capacidade total do veículo (ou normativa municipal)	Teletrabalho / Presencial restrito	Teleatendimento / Presencial restrito	X			Decreto nº 55.240, Subseção II
Transporte	49	Transporte terrestre	Transporte coletivo de passageiros (metropolitano tipo Executivo/Seletivo)	50% assentos (janela)	Teletrabalho / Presencial restrito	Teleatendimento / Presencial restrito	X			Decreto nº 55.240, Subseção II
Transporte	49	Transporte terrestre	Transporte rodoviário de passageiros (intermunicipal, tipo Comum)	50% assentos (janela)	Teletrabalho / Presencial restrito	Teleatendimento / Presencial restrito	X			Decreto nº 55.240, Subseção II
Transporte	49	Transporte terrestre	Transporte rodoviário de passageiros (intermunicipal, tipo Semidireto, Direto, Executivo ou Seletivo)	50% assentos (janela)	Teletrabalho / Presencial restrito	Teleatendimento / Presencial restrito	X	X		Decreto nº 55.240, Subseção II
Transporte	49	Transporte terrestre	Transporte rodoviário de passageiros (interestadual)	50% assentos (janela)	Teletrabalho / Presencial restrito	Teleatendimento / Presencial restrito	X	X		Decreto nº 55.240, Subseção II
Transporte	49	Transporte terrestre	Transporte ferroviário de passageiros (metropolitano)	50% capacidade total do vagão	Teletrabalho / Presencial restrito	Teleatendimento / Presencial restrito	X	X		Decreto nº 55.240, Subseção II
Transporte	50	Transporte aquaviário	Transporte aquaviário de carga	100% trabalhadores	Teletrabalho / Presencial restrito	Teleatendimento / Presencial restrito	X			
Transporte	50	Transporte aquaviário	Transporte aquaviário de passageiros	75% assentos	Teletrabalho / Presencial restrito	Teleatendimento / Presencial restrito	X			Decreto nº 55.240, Subseção II
Transporte	51	Transporte aéreo	Aeroclubes e aeródromos	25% trabalhadores	Teletrabalho / Presencial restrito (exclusivo para emergência Covid- 19)	Sem atendimento ao público	X			
Transporte	52	Armazenamento de Transporte	Armazenamento, carga e descarga	100% trabalhadores	Teletrabalho / Presencial restrito	Teleatendimento / Presencial restrito	X			
Transporte	52	Armazenamento de Transporte	Estacionamentos	100% trabalhadores	Teletrabalho / Presencial restrito	Teleatendimento / Presencial restrito	X			
Transporte	53	Correios	Atividades de correios, serviços postais e similares	50% trabalhadores	Teletrabalho / Presencial restrito	Teleatendimento / Presencial restrito	X			

Notas:

(*) Representam agregações de atividades 2 dígitos: 100* = 6, 7, 8, 9

101* = 64, 65, 66

102* = 69, 70, 71, 72, 73, 74, 75

103* = 77, 78, 79, 82

104* = 90, 91, 92, 93

105* = 94, 95, 96, 99

BANDEIRA PRETA

Atividade				Critérios específicos de funcionamento			Protocolos obrigatórios	Protocolos variáveis		Restrições adicionais
Grupo	CNAE (2 dígs.)	Tipo	Subtipos	Teto de Operação (percentual máx. de trabalhadores presentes no turno, ao mesmo tempo, respeitando o teto de ocupação do espaço físico - máx. pessoas)	Modo de Operação (forma de operação, respeitando o teto de operação e o teto de ocupação do espaço físico - máx. pessoas)		Máscara, Distanciamento, Teto de ocupação, Higiênização, EPIs, Proteção de grupo de risco, Afastamento de casos, Cuidados no atendimento ao público, Atendimento diferenciado para grupos de risco, Informativo visível	Monitoramento de temperatura	Testagem dos trabalhadores	Normas específicas à atividade https://coronavirus.rs.gov.br/portarias-da-se
					Trabalhadores	Atendimento				
Administração Pública	84	Administração Pública	Administração Pública - Serviços não essenciais	25% trabalhadores	Teletrabalho / Presencial restrito	Teleatendimento / Presencial restrito	X			Decreto nº 55.240, Capítulo VI (Estadual)
Administração Pública	84	Administração Pública	Segurança e ordem pública	100% trabalhadores	Teletrabalho / Presencial restrito	Teleatendimento / Presencial restrito	X			Decreto nº 55.240, Capítulo VI (Estadual)
Administração Pública	84	Administração Pública	Política e administração de trânsito	75% trabalhadores	Teletrabalho / Presencial restrito	Teleatendimento / Presencial restrito	X			Decreto nº 55.240, Capítulo VI (Estadual)
Administração Pública	84	Administração Pública	Atividades de fiscalização	100% trabalhadores	Teletrabalho / Presencial restrito	Teleatendimento / Presencial restrito	X			Decreto nº 55.240, Capítulo VI (Estadual)
Administração Pública	84	Administração Pública	Inspeção sanitária	100% trabalhadores	Teletrabalho / Presencial restrito	Teleatendimento / Presencial restrito	X			Decreto nº 55.240, Capítulo VI (Estadual)
Administração Pública	84	Administração Pública	Serviços delegados de habilitação de condutores	25% trabalhadores	Teletrabalho / Presencial restrito	Ensino remoto (aula teórica) / Atendimento individualizado (aula prática)	X			
Agropecuária	1	Agricultura, Pecuária e Serv. Relacionados		75% trabalhadores	Teletrabalho / Presencial restrito		X			
Agropecuária	2	Produção Florestal		75% trabalhadores	Teletrabalho / Presencial restrito		X			
Agropecuária	3	Pesca e Aquicultura		75% trabalhadores	Teletrabalho / Presencial restrito		X			
Alojamento e Alimentação	56	Alimentação	Restaurantes a la carte, prato feito e buffet sem autosserviço	25% trabalhadores	Teletrabalho / Presencial restrito	(exclusivo) Telentrega / Pegue e Leve / Drive-thru	X			Portaria SES nº 319
Alojamento e Alimentação	56	Alimentação	Restaurantes a la carte, prato feito e buffet sem autosserviço (em beira de estradas e rodovias)	25% trabalhadores	Teletrabalho / Presencial restrito	Presencial restrito Telentrega / Pegue e Leve / Drive-thru	X			Portaria SES nº 319

Alojamento e Alimentação	56	Alimentação	Restaurantes de autosserviço (self- service)	Fechado						
Alojamento e Alimentação	56	Alimentação	Lanchonetes e lancherias	25% trabalhadores	Teletrabalho / Presencial restrito	(exclusivo) Telentrega / Pegue e Leve / Drive-thru	X			Portaria SES nº 319
Alojamento e Alimentação	56	Alojamento	Hoteis e similares (geral)	30% quartos	Teletrabalho / Presencial restrito	Teletendimento / Presencial restrito	X			Portaria SES nº 319
Alojamento e Alimentação	56	Alojamento	Hoteis e similares (em beira de estradas e rodovias)	75% quartos	Teletrabalho / Presencial restrito	Teletendimento / Presencial restrito	X			Portaria SES nº 319
Comércio	45	Comércio de Veículos	Comércio de Veículos (rua)	Fechado						
Comércio	45	Comércio de Veículos	Manutenção e Reparação de Veículos Automotores (rua)	25% trabalhadores	Teletrabalho / Presencial restrito	Teletendimento / Presencial restrito	X			Portaria SES nº 376
Comércio	46	Comércio Atacadista	Comércio Atacadista - Não essencial	Fechado						
Comércio	46	Comércio Atacadista	Comércio Atacadista - Itens Essenciais	25% trabalhadores	Teletrabalho / Presencial restrito	Presencial restrito / Telentrega / Pegue e Leve / Drive-thru	X			Portaria SES nº 376
Comércio	47	Comércio Varejista	Comércio Varejista - Não essencial (rua)	Fechado	Teletrabalho / Presencial restrito					
Comércio	47	Comércio Varejista	Comércio Varejista - Não essencial (centro comercial e shopping)	Fechado						
Comércio	47	Comércio Varejista	Comércio Varejista - Itens Essenciais (rua)	25% trabalhadores	Teletrabalho / Presencial restrito	Presencial restrito / Telentrega / Pegue e Leve / Drive-thru	X			Portaria SES nº 376
Comércio	46	Comércio Varejista	Comércio Varejista - Itens Essenciais (centro comercial e shopping)	25% trabalhadores	Teletrabalho / Presencial restrito	Presencial restrito / Telentrega / Pegue e Leve / Drive-thru	X	X		Portaria SES nº 303 e nº 406
Comércio	47	Comércio Varejista	Comércio Varejista de Produtos Alimentícios (mercados, açougues, fruteiras, padarias e similares)	50% trabalhadores	Teletrabalho / Presencial restrito	Presencial restrito / Telentrega / Pegue e Leve / Drive-thru	X			Portaria SES nº 376
Comércio	47	Comércio Varejista	Comércio de Combustíveis para Veículos Automotores	50% trabalhadores	Teletrabalho / Presencial restrito	Presencial restrito (vedada aglomeração)	X			Portaria SES nº 376
Educação	85	Educação Infantil	Creche e Pré- Escola	(remoto)	Teletrabalho	(exclusivo) Ensino remoto				Portaria SES/SEDUC nº 01
Educação	85	Ensino Fundamental	Ensino Fundamental - Anos Iniciais e Anos Finais	(remoto)	Teletrabalho	(exclusivo) Ensino remoto				Portaria SES/SEDUC nº 01
Educação	85	Ensino Médio	Ensino Médio	(remoto)	Teletrabalho	(exclusivo) Ensino remoto				Portaria SES/SEDUC nº 01
Educação	85	Ensino Médio	Ensino Técnico de Nível Médio e Normal	(remoto)	Teletrabalho	(exclusivo) Ensino remoto				Portaria SES/SEDUC nº 01

Educação	85	Ensino Superior	Graduação (Bacharelado, Licenciatura, Tecnólogo) e Pós-graduação (stricto e latu sensu)	(remoto)	Teletrabalho	(exclusivo) Ensino remoto				Portaria SES/SEDUC nº 01
Educação	85	Ensino Superior	Ensino Médio Técnico Concomitante e Subseqüente, Ensino Superior e Pós-Graduação (somente atividades práticas essenciais para conclusão de curso da <u>área da saúde</u> : pesquisa, estágio curricular obrigatório, laboratórios e plantão)	50% trabalhadores 50% alunos	Teletrabalho / Presencial restrito	Presencial restrito / Atendimento individualizado sob agendamento / Atividades práticas em pequenos grupos, respeitando teto de ocupação / Material individual	X	X		Portaria SES/SEDUC nº 01
Educação		Ensino Médio e Superior	Ensino Médio Técnico Subseqüente, Ensino Superior e Pós-Graduação (somente atividades práticas essenciais para conclusão de curso: pesquisa, estágio curricular obrigatório, laboratórios e plantão)	25% trabalhadores	Teletrabalho	Presencial restrito / Atendimento individualizado sob agendamento (exclusivo para atividades de laboratório, necessárias à manutenção de seres vivos)	X	X		Portaria SES/SEDUC nº 01
Educação	85	Educação - Outros	Atividades de Apoio à Educação	25% trabalhadores	Teletrabalho	Teleatendimento	X	X		Portaria SES/SEDUC nº 01
Educação	85	Outras Atividades de Ensino	Ensino de Idiomas	(remoto)	Teletrabalho	(exclusivo) Ensino remoto				Portaria SES/SEDUC nº 01
Educação	85	Outras Atividades de Ensino	Ensino de Música	(remoto)	Teletrabalho	(exclusivo) Ensino remoto				Portaria SES/SEDUC nº 01
Educação	85	Outras Atividades de Ensino	Ensino de Esportes, Dança e Artes Cênicas	(remoto)	Teletrabalho	(exclusivo) Ensino remoto				Portaria SES/SEDUC nº 01
Educação	85	Outras Atividades de Ensino	Ensino de Arte e Cultura (outros)	(remoto)	Teletrabalho	(exclusivo) Ensino remoto				Portaria SES/SEDUC nº 01
Educação	85	Outras Atividades de Ensino	Formação profissional, formação continuada, cursos preparatórios para concurso, treinamentos e similares	(remoto)	Teletrabalho	(exclusivo) Ensino remoto				Portaria SES/SEDUC nº 01
Indústria de Construção	41	Construção de Edifícios		75% trabalhadores	Teletrabalho / Presencial restrito (exclusivo emergência Covid- 19)		X	X		Portaria SES nº 283 e nº 375

Indústria de Construção	42	Obras de Infraestrutura		75% trabalhadores	Teletrabalho / Presencial restrito (exclusivo emergência Covid- 19 e rodovias)		X	X		Portaria SES nº 283 e nº 375
Indústria de Construção	43	Serviços de Construção		75% trabalhadores	Teletrabalho / Presencial restrito (exclusivo emergência Covid- 19)		X	X		Portaria SES nº 283 e nº 375
Indústria de Transformação e Extrativa	5	Extração de Carvão Mineral		50% trabalhadores	Teletrabalho / Presencial restrito		X	X		Portaria SES nº 283 e nº 375
Indústria de Transformação e Extrativa	100*	Extr. de Petróleo e Minerais	Extração de Petróleo e Gás	50% trabalhadores	Teletrabalho / Presencial restrito		X	X		Portaria SES nº 283 e nº 375
Indústria de Transformação e Extrativa	100*	Extr. de Petróleo e Minerais	Extr. de Petróleo e Minerais - Outros	Fechado						
Indústria de Transformação e Extrativa	10	Alimentos		75% trabalhadores	Teletrabalho / Presencial restrito		X	X		Portaria SES nº 283 e nº 375
Indústria de Transformação e Extrativa	11	Bebidas		50% trabalhadores	Teletrabalho / Presencial restrito		X	X		Portaria SES nº 283 e nº 375
Indústria de Transformação e Extrativa	12	Fumo		25% trabalhadores	Teletrabalho / Presencial restrito		X	X		Portaria SES nº 283 e nº 375
Indústria de Transformação e Extrativa	13	Têxteis		25% trabalhadores	Teletrabalho / Presencial restrito		X	X		Portaria SES nº 283 e nº 375
Indústria de Transformação e Extrativa	14	Vestuário		25% trabalhadores	Teletrabalho / Presencial restrito		X	X		Portaria SES nº 283 e nº 375
Indústria de Transformação e Extrativa	15	Couros e Calçados		25% trabalhadores	Teletrabalho / Presencial restrito		X	X		Portaria SES nº 283 e nº 375
Indústria de Transformação e Extrativa	16	Madeira		25% trabalhadores	Teletrabalho / Presencial restrito		X	X		Portaria SES nº 283 e nº 375
Indústria de Transformação e Extrativa	17	Papel e Celulose		75% trabalhadores	Teletrabalho / Presencial restrito		X	X		Portaria SES nº 283 e nº 375
Indústria de Transformação e Extrativa	18	Impressão e Reprodução		25% trabalhadores	Teletrabalho / Presencial restrito		X	X		Portaria SES nº 283 e nº 375
Indústria de Transformação e Extrativa	19	Derivados Petróleo		50% trabalhadores	Teletrabalho / Presencial restrito		X	X		Portaria SES nº 283 e nº 375
Indústria de Transformação e Extrativa	20	Químicos		50% trabalhadores	Teletrabalho / Presencial restrito		X	X		Portaria SES nº 283 e nº 375
Indústria de Transformação e Extrativa	22	Borracha e Plástico		50% trabalhadores	Teletrabalho / Presencial restrito		X	X		Portaria SES nº 283 e nº 375
Indústria de Transformação e Extrativa	23	Minerais não metálicos		25% trabalhadores	Teletrabalho / Presencial restrito		X	X		Portaria SES nº 283 e nº 375
Indústria de Transformação e Extrativa	24	Metalurgia		25% trabalhadores	Teletrabalho / Presencial restrito		X	X		Portaria SES nº 283 e nº 375

Indústria de Transformação e Extrativa	25	Produtos de Metal		25% trabalhadores	Teletrabalho / Presencial restrito		X	X		Portaria SES nº 283 e nº 375
Indústria de Transformação e Extrativa	26	Equip.Informática		25% trabalhadores	Teletrabalho / Presencial restrito		X	X		Portaria SES nº 283 e nº 375
Indústria de Transformação e Extrativa	27	Materiais Elétricos		25% trabalhadores	Teletrabalho / Presencial restrito		X	X		Portaria SES nº 283 e nº 375
Indústria de Transformação e Extrativa	28	Máquinas e Equipamentos		25% trabalhadores	Teletrabalho / Presencial restrito		X	X		Portaria SES nº 283 e nº 375
Indústria de Transformação e Extrativa	29	Veículos Automotores		25% trabalhadores	Teletrabalho / Presencial restrito		X	X		Portaria SES nº 283 e nº 375
Indústria de Transformação e Extrativa	30	Outros Equipamentos		25% trabalhadores	Teletrabalho / Presencial restrito		X	X		Portaria SES nº 283 e nº 375
Indústria de Transformação e Extrativa	31	Móveis		25% trabalhadores	Teletrabalho / Presencial restrito		X	X		Portaria SES nº 283 e nº 375
Indústria de Transformação e Extrativa	32	Produtos Diversos		25% trabalhadores	Teletrabalho / Presencial restrito		X	X		Portaria SES nº 283 e nº 375
Indústria de Transformação e Extrativa	33	Manut. e Reparação		25% trabalhadores	Teletrabalho / Presencial restrito		X	X		Portaria SES nº 283 e nº 375
Indústria de Transformação e Extrativa	21	Farmoquímicos e Farmacêuticos		75% trabalhadores	Teletrabalho / Presencial restrito		X	X		Portaria SES nº 283 e nº 375
Saúde e Assistência	86	Atenção à Saúde Humana		100% trabalhadores	Teletrabalho / Presencial restrito	Presencial restrito / Teleatendimento	X	X		Portaria SES nº 274, nº 284, nº 300 e nº 374
Saúde e Assistência	87	Assistência Social		100% trabalhadores	Teletrabalho / Presencial restrito	Presencial restrito / Teleatendimento	X			Portaria SES nº 289 e nº 352
Saúde e Assistência	75	Assistência Veterinária		50% trabalhadores	Teletrabalho / Presencial restrito	Presencial restrito / Teleatendimento	X			
Serviços	104*	Artes, Cultura, Esportes e Lazer	Casas noturnas, bares e pubs	Fechado						
Serviços	104*	Artes, Cultura, Esportes e Lazer	Parques Temáticos, Atrativos Turísticos e Similares	25% trabalhadores	Teletrabalho / Presencial restrito	Sem atendimento ao público	X	X		Selo Turismo Responsável - Ministério do Turismo
Serviços	104*	Artes, Cultura, Esportes e Lazer	Parques e reservas naturais, jardins botânicos e zoológicos	50% trabalhadores	Teletrabalho / Presencial restrito	Sem atendimento ao público	X	X		Selo Turismo Responsável - Ministério do Turismo
Serviços	104*	Artes, Cultura, Esportes e Lazer	Teatros, cinemas e casas de espetáculos (dança, circo e similares)	Fechado						
Serviços	104*	Artes, Cultura, Esportes e Lazer	Museus e similares	25% trabalhadores	Teletrabalho / Presencial restrito	Sem atendimento ao público	X	X		Selo Turismo Responsável - Ministério do Turismo
Serviços	104*	Artes, Cultura, Esportes e Lazer	Bibliotecas, arquivos, acervos e similares	Fechado						

Serviços	104*	Artes, Cultura, Esportes e Lazer	Ateliês (artes plásticas, restauração de obras de arte, escrita, artistas independentes e similares)	Fechado						
Serviços	104*	Artes, Cultura, Esportes e Lazer	Atividades de organizações associativas ligadas à arte e à cultura (MTG e similares)	Fechado						
Serviços	104*	Artes, Cultura, Esportes e Lazer	Eventos em ambiente fechado ou aberto	Fechado						
Serviços	104*	Artes, Cultura, Esportes e Lazer	Academia de ginástica (inclusive em clubes)	Fechado						
Serviços	104*	Artes, Cultura, Esportes e Lazer	Clubes sociais, esportivos e similares	Fechado						
Serviços	104*	Artes, Cultura, Esportes e Lazer	Clubes de futebol profissional em disputa no Campeonato Gaúcho (Gauchão Ipiranga 2020) e no Campeonato Brasileiro 2020	Fechado						Protocolos da Federação Gaúcha de Futebol (FGF), Recomendações do Comitê Científico (Nota Resposta de 08/07/2020), Guia Médico de Sugestões Protetivas Para o Retorno às Atividades do Futebol Brasileiro (CBF), Diretriz Técnico Operacional de Retorno das Competições (CBF)
Serviços	104*	Artes, Cultura, Esportes e Lazer	Competições esportivas de atletas profissionais	Fechado						
Serviços	105*	Outros Serviços	Outros Serviços - Outros	Fechado						
Serviços	105*	Outros Serviços	Reparação e manutenção de objetos e equipamentos	Fechado						
Serviços	105*	Outros Serviços	Lavanderias e similares	25% trabalhadores	Teletrabalho / Presencial restrito	(exclusivo) Telentrega / Pegue e Leve / Drive-thru	X			
Serviços	105*	Outros Serviços	Serviços de higiene pessoal (cabelereiro e barbeiro)	Fechado						
Serviços	105*	Outros Serviços	Serviços de higiene e alojamento de animais domésticos (<i>petshop</i>)	Fechado						

Serviços	105*	Outros Serviços	Missas e serviços religiosos	25% trabalhadores	Teletrabalho / Presencial restrito exclusivo para captação audiovisual	Sem atendimento ao público	X			
Serviços	105*	Outros Serviços	Funerária	100% trabalhadores	Teletrabalho / Presencial restrito	Teleatendimento / Presencial restrito (máx. 10, se Covid- 19)	X			
Serviços	105*	Outros Serviços	Organizações sindicais, patronais, empresariais e profissionais	25% trabalhadores	Teletrabalho	Teleatendimento	X			

Serviços	105*	Outros Serviços	Atividades administrativas dos serviços sociais autônomos	25% trabalhadores	Teletrabalho / Presencial restrito	Teleatendimento	X			
Serviços	101*	Serv. Financeiros	Bancos, lotéricas e similares	50% trabalhadores	Teletrabalho / Presencial restrito	Teleatendimento / Atendimento individual, sob agendamento	X			
Serviços	68	Serv. Imobiliário	Imobiliárias e similares	25% trabalhadores	Teletrabalho	Teleatendimento	X			
Serviços	102*	Serv. Profissionais, Científicas e Técnicas	Serviços de auditoria, consultoria, engenharia, arquitetura, publicidade e outros	25% trabalhadores	Teletrabalho	Teleatendimento	X			
Serviços	102*	Serv. Profissionais, Científicas e Técnicas	Serviços profissionais de advocacia e de contabilidade	25% trabalhadores	Teletrabalho / Presencial restrito	Teleatendimento / Presencial restrito	X			
Serviços	103*	Serv. Admin. e Auxiliares	Serv. Admin. e Auxiliares - Outros	25% trabalhadores	Teletrabalho	Teleatendimento	X			
Serviços	103*	Serv. Admin. e Auxiliares	Agência de turismo, passeios e excursões	25% trabalhadores	Teletrabalho	Teleatendimento				Selo Turismo Responsável - Ministério do Turismo
Serviços	80	Vigilância, Segurança e Investigação		75% trabalhadores	Teletrabalho / Presencial restrito		X			
Serviços	81	Serviços para Edifícios (Limpeza, Manutenção)		50% trabalhadores	Teletrabalho / Presencial restrito		X			
Serviços	72	Serv. Profissionais, Científicas e Técnicas	Pesquisa científica e laboratórios (pandemia)	100% trabalhadores	Teletrabalho / Presencial restrito		X			
Serviços	82	Serv. Admin. e Auxiliares	Call-center	25% trabalhadores	Teletrabalho / Presencial restrito	Teleatendimento	X			
Serviços	97	Serv. Domésticos	Faxineiros, cozinheiros, motoristas, babás, jardineiros e similares	Fechado						
Serviços de Informação e Comunicação	58	Edição e Edição Integrada à Impressão		50% trabalhadores	Teletrabalho / Presencial restrito		X			
Serviços de Informação e Comunicação	59	Produção de Vídeos e Programas de Televisão		50% trabalhadores	Teletrabalho / Presencial restrito		X			
Serviços de Informação e Comunicação	60	Atividades de Rádio e de Televisão		75% trabalhadores	Teletrabalho / Presencial restrito		X			
Serviços de Informação e Comunicação	61	Telecomunicações		100% trabalhadores	Teletrabalho / Presencial restrito	Teleatendimento / Presencial restrito	X			
Serviços de Informação e Comunicação	62	Serviços de TI		100% trabalhadores	Teletrabalho / Presencial restrito	Teleatendimento / Presencial restrito	X			
Serviços de Informação e Comunicação	63	Prestação de Serviços de Informação		100% trabalhadores	Teletrabalho / Presencial restrito	Teleatendimento	X			
Serviços de Utilidade Pública	35	Eletricidade, Gás e Outras Utilidades		100% trabalhadores	Teletrabalho / Presencial restrito	Teleatendimento / Presencial restrito	X			

Serviços de Utilidade Pública	36	Captação, Tratamento e Distribuição De Água		100% trabalhadores	Teletrabalho / Presencial restrito	Teleatendimento / Presencial restrito	X			
Serviços de Utilidade Pública	37	Esgoto e Atividades Relacionadas		100% trabalhadores	Teletrabalho / Presencial restrito	Teleatendimento / Presencial restrito	X			
Serviços de Utilidade Pública	38	Coleta, Tratamento e Disposição de Resíduos		100% trabalhadores	Teletrabalho / Presencial restrito	Teleatendimento / Presencial restrito	X			
Serviços de Utilidade Pública	39	Descontaminação e Gestão De Resíduos		100% trabalhadores	Teletrabalho / Presencial restrito	Teleatendimento / Presencial restrito	X			

Transporte	49	Transporte terrestre	Transporte rodoviário fretado de passageiros	50% dos assentos (janela)	Teletrabalho / Presencial restrito	Teleatendimento / Presencial restrito	X	X		Decreto nº 55.240, Subseção II
Transporte	49	Transporte terrestre	Transporte rodoviário de carga	100% trabalhadores	Teletrabalho / Presencial restrito	Teleatendimento / Presencial restrito	X			
Transporte	49	Transporte terrestre	Transporte coletivo de passageiros (municipal e metropolitano tipo Comum)	50% capacidade total do veículo	Teletrabalho / Presencial restrito	Teleatendimento / Presencial restrito	X			Decreto nº 55.240, Subseção II
Transporte	49	Transporte terrestre	Transporte coletivo de passageiros (metropolitano tipo Executivo/Seletivo)	50% assentos (janela)	Teletrabalho / Presencial restrito	Teleatendimento / Presencial restrito	X			Decreto nº 55.240, Subseção II
Transporte	49	Transporte terrestre	Transporte rodoviário de passageiros (intermunicipal, tipo Comum)	50% assentos (janela)	Teletrabalho / Presencial restrito	Teleatendimento / Presencial restrito	X			Decreto nº 55.240, Subseção II
Transporte	49	Transporte terrestre	Transporte rodoviário de passageiros (intermunicipal, tipo Semidireto, Direto, Executivo ou Seletivo)	50% assentos (janela)	Teletrabalho / Presencial restrito	Teleatendimento / Presencial restrito	X	X		Decreto nº 55.240, Subseção II
Transporte	49	Transporte terrestre	Transporte rodoviário de passageiros (interestadual)	50% assentos (janela)	Teletrabalho / Presencial restrito	Teleatendimento / Presencial restrito	X	X		Decreto nº 55.240, Subseção II
Transporte	49	Transporte terrestre	Transporte ferroviário de passageiros (metropolitano)	50% capacidade total do vagão	Teletrabalho / Presencial restrito	Teleatendimento / Presencial restrito	X	X		Decreto nº 55.240, Subseção II
Transporte	50	Transporte aquaviário	Transporte aquaviário de carga	100% trabalhadores	Teletrabalho / Presencial restrito	Teleatendimento / Presencial restrito	X			
Transporte	50	Transporte aquaviário	Transporte aquaviário de passageiros	75% assentos	Teletrabalho / Presencial restrito	Teleatendimento / Presencial restrito	X			Decreto nº 55.240, Subseção II
Transporte	51	Transporte aéreo	Aeroclubes e aeródromos	25% trabalhadores	Teletrabalho / Presencial restrito (exclusivo para emergência Covid-19)	Sem atendimento ao público	X			
Transporte	52	Armazenamento de Transporte	Armazenamento, carga e descarga	100% trabalhadores	Teletrabalho / Presencial restrito	Teleatendimento / Presencial restrito	X			
Transporte	52	Armazenamento de Transporte	Estacionamentos	100% trabalhadores	Teletrabalho / Presencial restrito	Teleatendimento / Presencial restrito	X			
Transporte	53	Correios	Atividades de correios, serviços postais e similares	50% trabalhadores	Teletrabalho / Presencial restrito	Teleatendimento / Presencial restrito	X			

Notas:

(*) Representam agregações de atividades 2 dígitos: 100* = 6, 7, 8, 9

101* = 64, 65, 66

102* = 69, 70, 71, 72, 73, 74, 75

103* = 77, 78, 79, 82

104* = 90, 91, 92, 93

105* = 94, 95, 96, 99